Click Here

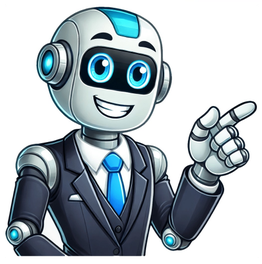

ISO 14001 BeratungUnternehmen, die sich fr eine umweltbewusste Geschftspraxis entscheiden, sollten sich mit dem ISO 14001-Standard vertraut machen. Dieser international anerkannte Standard hilft Unternehmen, ihre Umweltauswirkungen zu messen, zu reduzieren und kontinuierlich zu verbessern. Um die Umsetzung des ISO 14001-Standards zu erleichtern, kann eine Unternehmensberatung ISO 14001 sehr hilfreich sein.Eine Unternehmensberatung fr ISO 14001 bietet Unternehmen eine umfassende Untersttzung bei der Implementierung eines Umweltmanagementsystems. Ein solches System ist fr Unternehmen jeder Gre und Branche von Vorteil und kann dabei helfen, die Umweltauswirkungen zu reduzieren, die Umweltleistung zu verbessern und die Einhaltung der Umweltgesetzgebung sicherzustellen.Hier erfahren Sie, was Ihre Zertifizierung kostet!Eine Unternehmensberatung beginnt in der Regel mit einer Bestandsaufnahme der aktuellen Umweltleistung des Unternehmens. Dies umfasst die Identifizierung von Umweltaspekten, die Bewertung von Umweltauswirkungen und die Festlegung von Umweltzielen und -programmen. Basierend auf diesen Ergebnissen wird dann ein mageschneidertes Umweltmanagementsystem fr das Unternehmen entwickelt.Der Berater kann das Unternehmen auch bei der Schulung von Mitarbeitern in Bezug auf das Umweltmanagementsystem und die damit verbundenen Prozesse untersttzen. Schulungen knnen helfen, das Verstndnis fr die Umweltziele und -programme zu erhhen und sicherzustellen, dass das Umweltmanagementsystem effektiv genutzt wird.Ein weiterer wichtiger Aspekt der Unternehmensberatung fr ISO 14001 ist die Vorbereitung auf die Zertifizierung. Eine Zertifizierung nach ISO 14001 zeigt, dass das Unternehmen alle Anforderungen des Standards erfllt und sich verpflichtet hat, die Umweltleistung kontinuierlich zu verbessern. Die Unternehmensberatung ISO 14001 kann Unternehmen dabei helfen, auf die Zertifizierung vorzubereiten, indem sie das Unternehmen auf potenzielle Audits vorbereitet und sicherstellt, dass alle Anforderungen des Standards erfllt sind.Die Beratung kann auch dazu beitragen, das Image des Unternehmens zu verbessern. Immer mehr Kunden und Geschftspartner legen Wert auf umweltbewusstes Handeln und bevorzugen Unternehmen, die sich fr den Umweltschutz einsetzen. Eine Unternehmensberatung ISO 14001 kann dazu beitragen, ein positives Image zu schaffen und die Wettbewerbsfhigkeit des Unternehmens zu verbessern.Insgesamt kann eine Unternehmensberatung ISO 14001 Unternehmen dabei helfen, ihre Umweltauswirkungen zu reduzieren, die Umweltleistung zu verbessern und sich fr den Umweltschutz zu engagieren. Durch eine umfassende Untersttzung bei der Implementierung eines Umweltmanagementsystems und der Vorbereitung auf die Zertifizierung knnen Unternehmen sicherstellen, dass sie alle Anforderungen des ISO 14001-Standards erfllen.Brauche ich eine ISO 14001 Beratung? Wie sinnvoll ist eine ISO 14001 Beratung? Brauche ich eine Beratung? Professionelle Unternehmensberatung fr ISO 14001.Wenn Sie auf das Men ISO-Zertifizierung klicken, gelangen Sie zur Liste unserer Dienstleistungen.Auch interessant, der nchste Artikel: ISO 45001 ArbeitsschutzIst Beratung sinnvoll?Wie sinnvoll ist eine ISO 14001 Beratung? Brauche ich eine Beratung?Wenn es um Umweltmanagement geht, ist der ISO 14001-Standard weltweit anerkannt und gilt als eine der wichtigsten Normen. Eine ISO 14001-Beratung kann Unternehmen dabei helfen, den Standard erfolgreich umzusetzen und somit ihre Umweltleistung zu verbessern.Die ISO 14001-Beratung beginnt in der Regel mit einer grndlichen Analyse der aktuellen Umweltauswirkungen des Unternehmens. Dabei werden Umweltaspekte identifiziert und bewertet, um Umweltziele und -programme zu entwickeln. Durch die Implementierung eines mageschneiderten Umweltmanagementsystems knnen Unternehmen sicherstellen, dass sie die Umweltauswirkungen ihrer Aktivitten kontrollieren und reduzieren.Eine ISO 14001-Beratung kann auch dazu beitragen, die Compliance des Unternehmens mit Umweltgesetzen und -vorschriften zu verbessern. Durch die Identifizierung von potenziellen Umweltauswirkungen und Risiken knnen Unternehmen ihre Aktivitten anpassen und sicherstellen, dass sie alle Anforderungen erfllen.Darber hinaus kann eine ISO 14001-Beratung auch dazu beitragen, die Mitarbeiter des Unternehmens fr die Bedeutung des Umweltmanagements und die Auswirkungen ihrer Aktivitten auf die Umwelt zu sensibilisieren. Schulungen und Workshops knnen dazu beitragen, das Bewusstsein der Mitarbeiter fr Umweltfragen zu erhhen und das Engagement des Unternehmens fr den Umweltschutz zu strken.Eine ISO 14001-Beratung kann auch dabei helfen, das Image des Unternehmens zu verbessern. Ein positives Image als umweltbewusstes Unternehmen kann zu einem Wettbewerbsvorteil werden, da Kunden und Geschftspartner zunehmend Wert auf nachhaltiges und umweltbewusstes Handeln legen. Wenn Sie noch keine Erfahrung mit der Einfhrung eines Umweltmanagementsystems haben, kann es schwierig sein, alle Anforderungen von ISO 14001 ohne Hilfe zu verstehen und umzusetzen. In diesem Fall kann eine ISO 14001 Beratung sehr hilfreich sein.Eine ISO 14001 Beratung bietet Ihnen eine umfassende Untersttzung bei der Implementierung eines Umweltmanagementsystems nach ISO 14001. Eine solche Beratung kann Ihnen helfen, die spezifischen Anforderungen des Standards zu verstehen und umzusetzen. Dazu gehrt beispielsweise die Durchfhrung einer Umweltanalyse, die Identifizierung von Umweltaspekten und -auswirkungen, die Entwicklung eines Umweltmanagementsystems und die Vorbereitung auf die Zertifizierung.Ein weiterer Vorteil einer ISO 14001 Beratung ist, dass Sie von den Erfahrungen und dem Wissen eines erfahrenen Beraters profitieren knnen. Ein qualifizierter Berater kann Ihnen helfen, Zeit und Geld zu sparen, indem er Ihnen zeigt, wie Sie die Implementierung effektiver und effizienter gestalten knnen. Er kann auch Empfehlungen aussprechen, wie Sie den Nutzen der Implementierung maximieren knnen und wie Sie kontinuierliche Verbesserungen erreichen knnen.Eine erfolgreiche ISO 14001-Zertifizierung kann auch dazu beitragen, das Vertrauen der Kunden und Geschftspartner zu strken und die Glaubwrdigkeit des Unternehmens in Bezug auf Umweltfragen zu erhhen. Durch die Umsetzung eines Umweltmanagementsystems und die Erfllung der Anforderungen des ISO 14001-Standards knnen Unternehmen zeigen, dass sie sich fr den Umweltschutz engagieren und sich fr nachhaltige Praktiken einsetzen.ISO 14001Was kostet eine ISO 14001 UMS-Beratung? / Wie teuer ist eine Unternehmensberatung im Bereich ISO 14001?Die Kosten einer ISO 14001 Umweltmanagement-Beratung knnen je nach Art und Umfang der Beratung sowie den Anforderungen des Unternehmens stark variieren. Es ist jedoch eine Frage, die vielen Unternehmern und Geschftsfhrern im Vorfeld einer Beratung wichtig ist: Was kostet eine ISO 14001 Umweltmanagement-Beratung? Zunchst ist es wichtig zu verstehen, dass die Kosten einer ISO 14001 Umweltmanagement-Beratung von verschiedenen Faktoren abhngen. Einer dieser Faktoren ist die Gre des Unternehmens. Ein greres Unternehmen erfordert in der Regel mehr Arbeitsstunden und Ressourcen als ein kleineres Unternehmen und die Kosten knnen dementsprechend hher ausfallen. Ein weiterer Faktor ist die Art der Beratung, die das Unternehmen bentigt. Eine umfassende Beratung, die die Implementierung eines kompletten Umweltmanagementsystems umfasst, wird in der Regel teurer sein als eine Beratung, die sich nur auf die Schulung der Mitarbeiter konzentriert.Die Umweltaspekte des Unternehmens sind ebenfalls ein wichtiger Faktor, der die Kosten beeinflussen kann. Ein Unternehmen, das in einer umweltintensiven Branche ttig ist oder hohe Umweltbelastungen verursacht, bentigt mglicherweise eine umfassendere Beratung und Manahmen zur Umsetzung von Umweltauflagen. Auch die Erfahrung des Beraters ist ein wichtiger Faktor, der die Kosten beeinflussen kann. Ein erfahrener Berater mit umfassendem Wissen und langjhriger Erfahrung im Umweltmanagement wird in der Regel hhere Stundenstze verlangen als ein Berater, der noch am Anfang seiner Karriere steht. Auch der Standort des Unternehmens kann die Kosten einer ISO 14001 Umweltmanagement-Beratung beeinflussen. Berater in teureren Regionen oder Stdten knnen hhere Stundenstze verlangen als Berater in Indlicheren Gegenden.Um auf die Frage zurckzukommen: Wie teuer ist eine Unternehmensberatung im Bereich ISO 14001? Die Kosten knnen je nach Umfang und Anforderungen des Unternehmens zwischen einigen tausend und zehntausenden Euro liegen. Eine umfassende Beratung, die von der Planung ber die Implementierung bis zur Zertifizierung reicht, kann mehrere zehntausend Euro kosten. Eine krzere Beratung, die sich nur auf eine bestimmte Phase des Umweltmanagementsystems konzentriert, kann jedoch auch einige tausend Euro kosten.Es ist jedoch wichtig zu betonen, dass die Kosten einer ISO 14001 Umweltmanagement-Beratung in vielen Fllen eine Investition in die Zukunft des Unternehmens darstellen. Durch die Implementierung eines Umweltmanagementsystems kann das Unternehmen seine Umweltauswirkungen minimieren und eine hhere Umweltvertrglichkeit erreichen. Eine Zertifizierung nach ISO 14001 kann das Vertrauen von Kunden und Geschftspartnern in das Unternehmen strken und zu langfristigem Wachstum und Erfolg fhren.Brauche ich eine ISO 14001 Beratung? Wie sinnvoll ist eine ISO 14001 Beratung? Brauche ich eine Beratung? Professionelle Unternehmensberatung fr ISO 14001.Fr weitere Fragen und Antworten einfach auf die folgenden Links klicken:Was ist ISO 14001 einfach erklrtWas bedeutet es, nach 14001 zertifiziert zu sein?Fr wen ist ISO 14001 Pflicht?Wie lange dauert eine ISO 14001 Zertifizierung?Brauche ich eine ISO 14001 Beratung?ISO 14001 ZusammenfassungISO 14001 PDF bersicht der ISO 14001:2015ISO 14001 Hufig gestellte Fragen / Frequently asked questions (FAQ)Sollten Sie Interesse an einer Zertifizierung haben, knnen wir Ihnen gerne ein unverbindliches Angebot unterbreiten. Am Besten heute noch Was bedeutet ISO 14001?In der heutigen globalisierten Welt ist das betriebliche Umweltmanagement ein wichtiger Bestandteil der Geschftstätigkeit vieler Unternehmen. Um rechtlichen Anforderungen gerecht zu werden und den Umgang mit Ressourcen zu optimieren, setzen immer mehr Unternehmen auf ein Umweltmanagement nach der weltweit gltigen Norm ISO 14001.Eine ISO 14001-Zertifizierung ist ein wichtiges Signal an die ffentlichkeit, Kunden und Geschftspartner, dass ein Unternehmen sich verpflichtet hat, Umweltschutz und Nachhaltigkeit in seine Geschftsprozesse zu integrieren. Um eine Zertifizierung nach ISO 14001 zu erhalten, muss ein Unternehmen ein Umweltmanagementsystem (UMS) einrichten und implementieren, das den Anforderungen der Norm entspricht. Dieses System umfasst die Identifizierung und Bewertung von Umweltrisiken und -auswirkungen, die Festlegung von Zielen und Manahmen zur Verbesserung der Umweltleistung, die berwachung und Messung der Ergebnisse sowie die regelmige berprfung und Anpassung des Systems.Die Zertifizierung nach ISO 14001 wird von einer unabhngigen Zertifizierungsstelle in Verbindung mit der Internationalen Organisation fr Normung (ISO) vergeben und ist international anerkannt. Durch die Implementierung eines Umweltmanagementsystems und die Entwicklung einer betrieblichen Umweltpolitik knnen Unternehmen ihre Umweltauswirkungen reduzieren und gleichzeitig ihre Produkte und Dienstleistungen verbessern.Die Bedeutung von ISO 14001 liegt darin, dass Unternehmen aufgefordert werden, die Auswirkungen ihrer Ttigkeiten auf die Umwelt zu minimieren und Umweltbelastungen zu reduzieren. ISO 14001 ist Teil der ISO Umweltstandards, die weltweit anerkannt sind und Unternehmen dabei untersttzen, Nachhaltigkeit und Umweltschutz in ihre Geschftsprozesse zu integrieren.Hier erfahren Sie, was Ihre Zertifizierung kostet!Was bedeutet es nach 14001 zertifiziert zu sein? Um eine Zertifizierung nach ISO 14001 zu erhalten, muss ein Unternehmen ein Umweltmanagementsystem (UMS) einrichten und implementieren, das den Anforderungen der Norm entspricht. Dieses System umfasst die Identifizierung und Bewertung von Umweltrisiken und -auswirkungen, die Festlegung von Zielen und Manahmen zur Verbesserung der Umweltleistung, die berwachung und Messung der Ergebnisse sowie die regelmige berprfung und Anpassung des Systems.Die Implementierung eines UMS und die Erlangung einer ISO 14001 Zertifizierung erfordert eine gewisse Investition in Zeit, Ressourcen und Personal. Es bedeutet auch, dass das Unternehmen eine klare Strategie und Richtlinien fr den Umgang mit Umweltfragen entwickelt hat, die von allen Mitarbeitern verstanden und umgesetzt werden. Durch diese Bemhungen kann ein Unternehmen seine Umweltauswirkungen minimieren, die Einhaltung von Vorschriften und Gesetzen sicherstellen und die Effizienz seiner Prozesse und Ressourcennutzung verbessern.Ein ISO 14001 Zertifikat bescheinigt, dass ein Unternehmen ein Umweltmanagementsystem gem den Anforderungen der ISO 14001 Norm implementiert hat und kontinuierlich daran arbeitet, seine Umweltleistung zu verbessern. Ein solches Zertifikat kann fr Unternehmen von Vorteil sein, da es ihnen ein hohes Ma an Glaubwrdigkeit und Vertrauen bei Kunden, Geschftspartnern und anderen Interessengruppen verleiht.Was bedeutet es nach 14001 zertifiziert zu sein? Eine ISO 14001 Zertifizierung kann auch Auswirkungen auf das Image des Unternehmens haben. Da Umweltschutz und Nachhaltigkeit zunehmend wichtige Faktoren bei der Entscheidung von Kunden und Geschftspartnern sind, kann eine Zertifizierung dazu beitragen, das Vertrauen und die Glaubwrdigkeit des Unternehmens zu strken. Eine solche Zertifizierung kann auch dazu beitragen, neue Geschftsmglichkeiten zu erschlieen und Wettbewerbsvorteile zu erzielen.Ein wichtiger Sinn von ISO 14001 liegt darin, dass Unternehmen aufgefordert werden, ihre Umweltleistung kontinuierlich zu verbessern. Ein UMS nach ISO 14001 bietet ein strukturiertes Rahmenwerk, um Umweltaspekte zu identifizieren und umweltbezogene Risiken und Chancen zu bewerten. Die Implementierung eines UMS gem der ISO 14001 Norm stellt sicher, dass das Unternehmen seine Verpflichtungen zur Einhaltung von Umweltauflagen erfllt und darber hinaus dazu beitrgt, die Umweltbelastungen zu reduzieren.Das Umweltmanagement nach ISO 14001 beinhaltet auch die Identifizierung und Bewertung von Umweltaspekten, die Auswirkungen auf die Umwelt haben knnen. Hierbei werden beispielsweise Emissionen, Abfall, Energieverbrauch und Ressourcennutzung berücksichtigt. Durch die Implementierung eines UMS nach ISO 14001 knnen Unternehmen dazu beitragen, ihre Umweltauswirkungen zu reduzieren und so einen positiven Beitrag zum Umweltschutz leisten.Der PDCA-Zyklus (Plan-Do-Check-Act) ist ein wichtiger Bestandteil des Umweltmanagementsystems nach ISO 14001. Unternehmen planen zunchst ihre Umweltziele und setzen Manahmen um, um diese Ziele zu erreichen. Anschlieend fhren sie interne Audits durch, um die Wirksamkeit ihres Umweltmanagementsystems zu berprfen und Risiken und Chancen zu identifizieren. Auf Basis dieser Ergebnisse werden Verbesserungen umgesetzt (Act), um den Umgang mit Ressourcen weiter zu optimieren.Neben der Norm ISO 14001 gibt es auch andere Normen, die fr das Umweltmanagement relevant sind, wie beispielsweise ISO 9001 und ISO 50001. Unternehmen knnen sich auch nach der EMAS-Verordnung zertifizieren lassen, die in der EU gilt und strengere Anforderungen als die Norm ISO 14001 hat.Es ist wichtig zu betonen, dass die Zertifizierung nach ISO 14001 keine einmalige Angelegenheit ist. Die Zertifizierung ist fr drei Jahre gltig, erfordert aber regelmige berwachungsaudits, um sicherzustellen, dass das UMS des Unternehmens kontinuierlich verbessert wird. Eine Zertifizierung nach ISO 14001 erfordert daher eine fortlaufende Verpflichtung des Unternehmens, Umweltschutz und Nachhaltigkeit in seinen Geschftsbetrieb zu integrieren und seine Umweltleistung kontinuierlich zu verbessern.Zusammenfassend lsst sich sagen, dass die Implementierung eines UMS gem der ISO 14001 Norm fr Unternehmen von groer Bedeutung ist, da es ihnen dabei hilft, Nachhaltigkeit und Umweltschutz in ihre Geschftsprozesse zu integrieren. Ein ISO 14001 Zertifikat kann dabei helfen, das Vertrauen von Kunden, Geschftspartnern und anderen Interessengruppen zu strken. Ein UMS nach ISO 14001 kann dazu beitragen, Umweltaspekte zu identifizieren und Umweltbelastungen zu reduzieren, und somit einen positiven Beitrag zum Umweltschutz leisten. Das bergeordnete Ziel des Umweltmanagements ist es, eine nachhaltige Geschftstätigkeit zu gewährleisten, die sowohl kologischen als auch konomischen Anforderungen gerecht wird. Durch die Umsetzung eines Umweltmanagementsystems nach ISO 14001 knnen Unternehmen ihre Umweltauswirkungen reduzieren und gleichzeitig ihre Wettbewerbsfhigkeit verbessern.Was bedeutet es nach 14001 zertifiziert zu sein? Was bringt mir eine ISO Zertifizierung? Welche Prozesse fordert die ISO 14001?Wenn Sie auf das Men ISO-Zertifizierung klicken, gelangen Sie zur Liste unserer Dienstleistungen.Auch interessant, der nchste Artikel: ISO 45001 ArbeitsschutzISO 14001 VorteileWas bringt mir eine ISO Zertifizierung?Eine ISO Zertifizierung kann Unternehmen viele Vorteile bringen. Insbesondere in Bezug auf das Umweltmanagement bieten Standards wie die ISO 14001, DIN 14001, EN 14001 oder die DIN14001 klare Vorgaben und Richtlinien fr den Umgang mit Ressourcen sowie die Einhaltung von rechtlichen Anforderungen. Eine Zertifizierung nach diesen Standards ermglicht es Unternehmen, ihre betriebliche Umweltpolitik zu verbessern, ihre Produkte und Dienstleistungen umweltfreundlicher zu gestalten und Risiken und Chancen besser zu identifizieren und zu bewerten.Auch die Zertifizierung nach der Norm ISO 50001 kann Unternehmen dabei helfen, ihre Energieeffizienz zu verbessern und ihren Energieverbrauch zu reduzieren. Durch den Einsatz des PDCA-Zyklus (Plan-Do-Check-Act) knnen Unternehmen ihren Energieverbrauch kontinuierlich optimieren und so Kosten einsparen.Eine weltweit gltige Zertifizierung nach ISO-Normen durch eine unabhngige Zertifizierungsstelle kann zudem das Image und die Glaubwrdigkeit eines Unternehmens verbessern und die Wettbewerbsfhigkeit steigern. Interne Audits und die Einhaltung international anerkannter Normen zeigen Kunden und Geschftspartnern, dass das Unternehmen seine Prozesse und Produkte unter Einhaltung hoher Standards kontinuierlich verbessert und sich an rechtliche Anforderungen hlt.Hier nochmal einige der wichtigsten Vorteile: Anerkennung: Eine ISO-Zertifizierung ist weltweit anerkannt und zeigt, dass ein Unternehmen international anerkannte Standards erfllt. Wettbewerbsvorteil: Eine Zertifizierung kann ein Unternehmen von anderen abheben und als Wettbewerbsvorteil dienen. Rechtliche Anforderungen: Eine ISO-Zertifizierung kann helfen, gesetzliche und regulatorische Anforderungen zu erfllen. Betriebliche Umweltpolitik: Eine Zertifizierung nach ISO 14001 kann Unternehmen dabei untersttzen, ihre Umweltpolitik zu verbessern und nachhaltiger zu arbeiten. Umgang mit Ressourcen: Eine ISO-Zertifizierung kann dazu beitragen, den Umgang mit Ressourcen zu optimieren und somit Kosten zu senken. Risikomanagement: Eine Zertifizierung kann helfen, Risiken und Chancen zu identifizieren und zu managen, um das Unternehmen insgesamt robuster zu machen. PDCA-Zyklus: Die ISO-Zertifizierung basiert auf dem PDCA-Zyklus (Plan-Do-Check-Act), der eine kontinuierliche Verbesserung des Managementsystems sicherstellt. Interne Audits: Durch interne Audits wird das Managementsystem regelmig berprft und verbessert. Kundenvertrauen: Eine ISO-Zertifizierung kann das Vertrauen von Kunden und anderen Stakeholdern strken und somit das Image des Unternehmens verbessern. EMAS-Verordnung: Eine Zertifizierung nach ISO 14001 kann auch als Vorstufe fr eine EMAS-Registrierung dienen, die weitergehende Anforderungen an Umweltmanagement und -berichterstattung stellt.Zusammenfassend kann eine ISO Zertifizierung Unternehmen helfen, ihre Umwelt- und Energieziele zu erreichen, ihre Prozesse zu optimieren und die Einhaltung von rechtlichen Anforderungen sicherzustellen. Darber hinaus kann eine Zertifizierung nach ISO 14001, ISO 50001 oder anderen relevanten Normen das Image und die Glaubwrdigkeit eines Unternehmens verbessern und die Wettbewerbsfhigkeit steigern.ISO 14001 UMS ZertifizierungWelche Prozesse fordert die ISO 14001?Die ISO 14001 fordert von Unternehmen, ein Umweltmanagement-System (EMS) zu implementieren. Dabei mssen sie bestimmte Prozesse und Verfahren implementieren, um Umweltauswirkungen zu identifizieren, zu berwachen und zu reduzieren. Dazu gehren unter anderem die Definition einer betrieblichen Umweltpolitik, die Einhaltung gesetzlicher Anforderungen und anderer relevanter Vorschriften, die Durchfhrung interner Audits sowie die Festlegung von Zielen und Manahmen zur Verbesserung des Umgangs mit Ressourcen und zur Reduktion von Umweltbelastungen.Die ISO 14001 folgt dem Plan-Do-Check-Act (PDCA) Zyklus, der einen kontinuierlichen Verbesserungsprozess sicherstellt. Unternehmen mssen demnach ihre Umweltziele und -manahmen planen, umsetzen und berwachen sowie Ergebnisse bewerten und notwendige Anpassungen vornehmen. Die Umsetzung der ISO 14001-Prozesse trgt somit zur Verbesserung der betrieblichen Umweltleistung und zur Einhaltung von gesetzlichen Anforderungen bei.Ausserdem legt die ISO 14001 Anforderungen an das Umweltmanagement fest und fordert eine betriebliche Umweltpolitik, die sich an rechtlichen Anforderungen orientiert. Eine Zertifizierung nach ISO 14001 ist international anerkannt und zeigt, dass ein Unternehmen ein wirksames Umweltmanagement etabliert hat. Um diesen Standard zu erreichen, mssen Unternehmen bestimmte Prozesse einhalten und eine ISO 14001-Checkliste verwenden, die sicherstellt, dass alle Anforderungen von ISO 14001 erfllt sind. Das Umweltmanagement nach ISO 14001 hilft Unternehmen dabei, ihre Umweltleistung zu verbessern, Ressourcen effizienter zu nutzen und die Einhaltung von Umweltvorschriften sicherzustellen.Was bedeutet es nach 14001 zertifiziert zu sein? Was bringt mir eine ISO Zertifizierung? Welche Prozesse fordert die ISO 14001?Fr weitere Fragen und Antworten einfach auf die folgenden Links klicken:Was ist ISO 14001 einfach erklrtWas bedeutet es, nach 14001 zertifiziert zu sein?Fr wen ist ISO 14001 Pflicht?Wie lange dauert eine ISO 14001 Zertifizierung?Brauche ich eine ISO 14001 Beratung?ISO 14001 ZusammenfassungISO 14001 PDF bersicht der ISO 14001:2015ISO 14001 Hufig gestellte Fragen / Frequently asked questions (FAQ)Sollten Sie Interesse an einer Zertifizierung haben, knnen wir Ihnen gerne ein unverbindliches Angebot unterbreiten. Am Besten heute noch Sortieren nach: Am wichtigsten Alphabetisch Neuestes oben Versuchen Sie, die Filter anzupassen oder einige unserer Ressourcen, zu durchsuchen, oder lassen Sie uns Ihnen dabei helfen, das Bentigte schnell zu finden, indem Sie ein paar Fragen beantworten. Dauer einer ISO 14001 ZertifizierungAuf die Frage Wie lange dauert eine ISO 14001 Zertifizierung? kann man keine konkrete Antwort geben. Die Dauer und Kosten einer ISO 14001-Zertifizierung knnen je nach Gre und Komplexitt des Unternehmens stark variieren. ISO 14001 ist eine Norm fr Umweltmanagement, die sich auf die Anforderungen an ein Umweltmanagementsystem konzentriert, das es einem Unternehmen ermglicht, seine Umweltauswirkungen zu identifizieren, zu berwachen und zu kontrollieren. Eine Zertifizierung nach dieser Norm kann Unternehmen dabei helfen, ihre Umweltleistung zu verbessern, ihre Compliance mit Umweltgesetzen sicherzustellen und das Vertrauen von Kunden und anderen Interessengruppen zu gewinnen.In der Regel dauert die Implementierung eines Umweltmanagementsystems und die Erlangung der ISO 14001-Zertifizierung mehrere Monate. Der Prozess beginnt mit der Identifizierung von Umweltaspekten und der Durchfhrung einer Risikoanalyse, um die Umweltleistung des Unternehmens zu bewerten. Anschlieend mssen Umweltziele und -programme entwickelt werden, um Verbesserungen in der Umweltleistung zu erzielen. Eine interne berprfung muss durchgefhrt werden, um sicherzustellen, dass das System den Anforderungen der ISO 14001-Norm entspricht.Hier erfahren Sie, was Ihre Zertifizierung kostet!Wie lange dauert eine ISO 14001 Zertifizierung? Ein wichtiges Element der ISO 14001 ist die Verbindung zu anderen Normen wie der ISO 9001, die Anforderungen an Qualittsmanagementsysteme festlegt. Wenn ein Unternehmen bereits nach ISO 9001 zertifiziert ist, kann es von einer gemeinsamen Implementierung von ISO 9001 und ISO 14001 profitieren. Dies kann helfen, Kosten und Zeit fr die Implementierung und berprfung zu sparen.Die Kosten fr die Implementierung eines Umweltmanagementsystems und die Erlangung der ISO 14001-Zertifizierung knnen stark variieren, je nach Gre und Komplexitt des Unternehmens. Es knnen Kosten fr Schulung, Beratung, interne berprfung und externe Auditierung anfallen. Eine Checkliste fr die Implementierung von ISO 14001 kann helfen, den Prozess zu strukturieren und Kosten zu sparen.Ein weiteres wichtiges Element der ISO 14001 ist die Einhaltung von bindenden Verpflichtungen wie Umweltgesetzen und Vorschriften. Ein Rechtskataster nach ISO 14001 kann helfen, die Einhaltung von Umweltgesetzen zu dokumentieren und sicherzustellen.Neben der ISO 14001 gibt es auch andere Normen und Systeme fr Umweltmanagement, wie EMAS (Eco-Management and Audit Scheme). Eine Kombination aus ISO 14001 und EMAS kann dazu beitragen, eine ganzheitliche und umfassendere Umweltmanagementstrategie zu entwickeln.Wie lange dauert eine ISO 14001 Zertifizierung? Welche Ziele hat ein Umweltmanagementsystem nach ISO 14001?Wenn Sie auf das Men ISO-Zertifizierung klicken, gelangen Sie zur Liste unserer Dienstleistungen.Auch interessant, der nchste Artikel: ISO 45001 ArbeitsschutzZiele der ISO 14001Welche Ziele hat ein Umweltmanagementsystem nach ISO 14001?Ein Umweltmanagementsystem (UMS) nach ISO 14001 hat das Ziel, Unternehmen dabei zu untersttzen, ihre Umweltauswirkungen zu identifizieren, zu bewerten, zu berwachen und zu kontrollieren. Die Norm legt Anforderungen an ein systematisches Umweltmanagementsystem fest, das es Unternehmen ermglicht, ihre Umweltleistung kontinuierlich zu verbessern und gleichzeitig die Einhaltung von Umweltgesetzen und -vorschriften sicherzustellen.Die ISO 14001 Ziele sind klar definiert: Ein Unternehmen soll durch ein UMS in der Lage sein, seine Umweltleistung kontinuierlich zu verbessern. Dabei steht im Fokus, die Umweltauswirkungen des Unternehmens zu reduzieren und Umweltschden zu vermeiden. Ein weiteres Ziel ist die Einhaltung von Umweltgesetzen und -vorschriften, um Bugelder und Strafen zu vermeiden und das Risiko von Umweltunfllen zu minimieren. Auch die Verbesserung der Ressourceneffizienz und Kostenreduzierung sind wichtige Ziele eines UMS nach ISO 14001.Das UMS soll dem Unternehmen dabei helfen, seine Umweltleistung kontinuierlich zu verbessern. Hierbei spielt auch die Lebenswegbetrachtung gem ISO 14001 eine wichtige Rolle. Unternehmen mssen dabei den gesamten Lebenswg ihrer Produkte betrachten und dabei mgliche Umweltauswirkungen in allen Phasen des Produktlebenszyklus berücksichtigen.Die Zertifizierung nach ISO 14001 ist ein Nachweis dafr, dass ein Unternehmen ein Umweltmanagementsystem implementiert hat und die Anforderungen der Norm erfllt. Mit einem Umweltmanagement Zertifikat knnen Unternehmen ihre Nachhaltigkeitsnachweise gegenber Kunden und anderen Interessengruppen dokumentieren und ihr Image strken.Im Vergleich zur ISO 9001, welche eine Norm fr Qualittsmanagementsysteme ist, legt die ISO 14001 den Fokus auf den Umweltschutz. Die Gegenberstellung von ISO 9001 und ISO 14001 zeigt, dass die beiden Normen zwar unterschiedliche Schwerpunkte haben, aber in vielen Bereichen wie der Planung, Umsetzung und berprfung von Manahmen bereinstimmen.Ein wichtiger Bestandteil eines UMS nach ISO 14001 ist die Identifikation und Bewertung von Umweltaspekten. Unternehmen mssen dabei die Umweltauswirkungen ihrer Aktivitten, Produkte und Dienstleistungen identifizieren, bewerten und Manahmen ergreifen, um diese Auswirkungen zu minimieren. Die Umweltaspekte sind somit ein wichtiger Baustein fr ein erfolgreiches UMS.Die Hauptziele eines Umweltmanagementsystems nach ISO 14001 knnen wie folgt zusammengefasst werden: Reduzierung der Umweltauswirkungen: Ein UMS hilft Unternehmen, ihre Umweltauswirkungen zu identifizieren und Manahmen zu ergreifen, um diese Auswirkungen zu reduzieren. Dies kann dazu beitragen, den Verbrauch von Ressourcen zu reduzieren, Abflle zu minimieren und die Emissionen von Treibhausgasen und Schadstoffen zu reduzieren. Einhaltung von Umweltgesetzen und -vorschriften: Ein UMS stellt sicher, dass Unternehmen die relevanten Umweltgesetze und -vorschriften einhalten. Dies hilft, Bugelder und Strafen zu vermeiden und das Risiko von Umweltunfllen zu minimieren. Verbesserung der Umweltleistung: Ein UMS untersttzt Unternehmen dabei, ihre Umweltleistung kontinuierlich zu verbessern, indem es ein strukturiertes Verfahren fr die Identifizierung von Verbesserungsmglichkeiten und die Umsetzung von Manahmen bereitstellt. Eine verbesserte Umweltleistung kann dazu beitragen, das Image des Unternehmens zu verbessern und die Beziehungen zu Kunden, Lieferanten und anderen Interessengruppen zu strken. Kostenreduzierung: Ein UMS kann dazu beitragen, Kosten zu reduzieren, indem es Unternehmen ermglicht, ihre Ressourceneffizienz zu verbessern und Abfall- und Emissionsmengen zu reduzieren. Dadurch knnen Unternehmen auch von Einsparungen bei Energie- und Rohstoffkosten profitieren. Erfllung von Kundenanforderungen: Immer mehr Kunden fordern von ihren Lieferanten Nachhaltigkeitsnachweise. Ein UMS nach ISO 14001 kann Unternehmen helfen, diese Anforderungen zu erfllen und das Vertrauen von Kunden und anderen Interessengruppen zu gewinnen.Insgesamt geht es bei der Norm ISO 14001 um Nachhaltigkeit und Umweltschutz. Unternehmen sollen durch ein UMS in der Lage sein, ihre Umweltleistung kontinuierlich zu verbessern und gleichzeitig wirtschaftlich erfolgreich zu sein. Die Norm legt dabei klare Anforderungen an das UMS fest und ermglicht Unternehmen somit, ihre Umweltauswirkungen zu minimieren und ihre Nachhaltigkeit zu steigern.ISO 14001 AnforderungenWelche Anforderungen hat ISO 14001?Die DIN EN ISO 14001 Zertifizierung legt die Anforderungen fr ein Umweltmanagementsystem fest, das es Unternehmen ermglicht, ihre Umweltauswirkungen zu kontrollieren und zu reduzieren. Die Anforderungen fr eine Zertifizierung nach ISO 14001 sind international anerkannt und sollen sicherstellen, dass die Organisation die Umweltauswirkungen ihrer Produkte und Dienstleistungen identifiziert, bewertet und steuert.Eine der Hauptanforderungen der ISO 14001 ist die Einbeziehung der obersten Leitung in das Umweltmanagementsystem. Die Fhrungskrfte mssen die Verantwortung fr die Umweltauswirkungen des Unternehmens bernehmen und das Umweltmanagementsystem aktiv frdern. Darber hinaus mssen die Unternehmen ihre interessierten Parteien identifizieren und deren Anforderungen berücksichtigen, um sicherzustellen, dass ihre Umweltleistung den Erwartungen entspricht.Die ISO 14001 2015 Norm verlangt auch eine kontinuierliche Verbesserung des Umweltmanagementsystems. Hierzu sind interne Audits und regelmige berprfungen des Systems erforderlich. Die kontinuierliche Verbesserung kann auch durch die Identifizierung und Bewertung von Risiken und Chancen im Kontext der Organisation erreicht werden.Ein weiterer wichtiger Aspekt der ISO 14001 ist die Dokumentation. Es mssen bestimmte dokumentierte Informationen erstellt und aufbewahrt werden, wie zum Beispiel das Rechtskataster ISO 14001, um sicherzustellen, dass das Umweltmanagementsystem effektiv funktioniert.Die ISO 14001 Zertifizierung erfordert auch die Durchfhrung einer Lebenswegbetrachtung, um sicherzustellen, dass die Umweltauswirkungen wrend des gesamten Lebenszyklus der Produkte und Dienstleistungen berücksichtigt werden. Dies umfasst auch die Umweltaspekte bei der Beschaffung von Rohstoffen bis zur Entsorgung.Die ISO 14001 Norm unterscheidet sich von der ISO 9001, welche die Anforderungen fr ein Qualittsmanagementsystem festlegt. Die ISO 14001 bezieht sich ausschlielich auf Umweltmanagement und legt den Fokus auf die Verbesserung der Umweltleistung eines Unternehmens.Insgesamt bietet die ISO 14001 Zertifizierung Unternehmen eine strukturierte Methode zur Verbesserung der Umweltleistung, Einhaltung von Umweltvorschriften und Implementierung eines fortlaufenden Verbesserungsprozesses.Wie lange dauert eine ISO 14001 Zertifizierung? Welche Ziele hat ein Umweltmanagementsystem nach ISO 14001?Fr weitere Fragen und Antworten einfach auf die folgenden Links klicken:Was ist ISO 14001 einfach erklrtWas bedeutet es, nach 14001 zertifiziert zu sein?Fr wen ist ISO 14001 Pflicht?Wie lange dauert eine ISO 14001 Zertifizierung?Brauche ich eine ISO 14001 Beratung?ISO 14001 ZusammenfassungISO 14001 PDF bersicht der ISO 14001:2015ISO 14001 Hufig gestellte Fragen / Frequently asked questions (FAQ)Sollten Sie Interesse an einer Zertifizierung haben, knnen wir Ihnen gerne ein unverbindliches Angebot unterbreiten. Am Besten heute nochISO 14001 einfach erklrtISO 14001 ist eine internationale Norm, die sich auf Umweltmanagementsysteme bezieht. Sie legt die Anforderungen an ein System fest, mit dem Unternehmen ihre Umweltleist

internen und externen Interessengruppen.8.Durchfhrung: In diesem Kapitel werden die Anforderungen an die Umsetzung des UMS beschrieben, einschlielich der Kontrolle von Betriebsablufen, der berwachung von Umweltleistungen und der Einhaltung von Gesetzen und Vorschriften.9.Bewertung: Hier werden die Anforderungen an die Bewertung des UMS beschrieben, einschlielich der Durchfhrung von internen Audits, der berwachung von Umweltleistungen und der Bewertung des UMS durch die Geschftsfhrung.10.Verbesserung: Dieses Kapitel beschreibt, wie das Umweltmanagementsystem stndig verbessert werden kann, indem beispielsweise Korrekturmanahmen ergriffen werden.Zustzlich zu diesen Kapiteln enthlt die Norm auch ein Anhang, der weitere Leitlinien und Empfehlungen fr die Umsetzung eines UMS bereitstellt.Wenn Sie auf das Men ISO-Zertifizierung klicken, gelangen Sie zur Liste unserer Dienstleistungen.Auch interessant, der nchste Artikel: ISO 45001 ArbeitsschutzZehn Kapitel der ISO 14001 PDF_____1.AnwendungsbereichDer Anwendungsbereich der ISO 14001:2015 Norm ist sehr weitreichend und kann auf alle Arten von Organisationen angewendet werden, unabhngig von ihrer Gre, Art oder Ttigkeit. Der Standard ist darauf ausgerichtet, Organisationen bei der Verbesserung ihrer Umweltleistung und der Verringerung ihrer Umweltauswirkungen zu unterstzen.Der Anwendungsbereich der Norm umfasst alle Umweltaspekte, die mit den Aktivitten, Produkten und Dienstleistungen einer Organisation verbunden sind. Dazu gehren beispielsweise Emissionen in die Luft, Einleitungen in Gewsser, Bodenbelastungen, Abfallwirtschaft, Ressourceneffizienz, Energieverbrauch, Klimawandel und Biodiversitt.Die Norm kann auf jede Organisation angewendet werden, unabhngig von ihrer Branche oder ihrem Geschftsbereich. Dazu gehren Unternehmen, ffentliche Einrichtungen, gemeinntzige Organisationen und Regierungsbehrden. Auch kleine und mittlere Unternehmen knnen die Norm erfolgreich umsetzen und von den Vorteilen eines effektiven Umweltmanagementsystems profitieren.Die Norm stellt sicher, dass Organisationen die geltenden Umweltgesetze und -vorschriften einhalten und ihre Umweltleistung kontinuierlich verbessern. Darber hinaus knnen Organisationen ihre Umweltleistung mit Hilfe der Norm in Bezug auf ihre Umweltziele und -programme messen und bewerten. Dies kann dazu beitragen, das Image und die Reputation der Organisation zu verbessern und ein positives Umweltbewusstsein bei Kunden und anderen Stakeholdern zu schaffen.Insgesamt ist der Anwendungsbereich der ISO 14001:2015 Norm sehr breit und kann auf alle Organisationen angewendet werden, die ihre Umweltleistung verbessern und ihre Umweltauswirkungen minimieren mchten._____2.Normative VerweisungenDas 2. Kapitel der ISO 14001:2015 Norm behandelt die normativen Verweisungen, d.h. andere Normen und Dokumente, auf die in der ISO 14001:2015 Bezug genommen wird und die fr die Anwendung der Norm relevant sind.In diesem Kapitel werden folgende Normen und Dokumente genannt, auf die in der ISO 14001:2015 Bezug genommen wird: ISO 9000: Qualittsmanagementsysteme Grundlagen und Begriffe ISO 14004: Umweltmanagementsysteme Allgemeine Leitlinien zur Anwendung ISO/IEC 17021-1: Konformittsbewertung Anforderungen an Stellen, die Audit- und Zertifizierungsaktivitten fr Managementsysteme durchfhren ISO/IEC 17000: Konformittsbewertung Begriffe und Definitionen ISO 19011: Leitlinien fr Audits von ManagementsystemenDie genannten Normen und Dokumente untersttzen die Umsetzung der ISO 14001:2015 und stellen sicher, dass die Anforderungen der Norm effektiv erfllt werden. Zum Beispiel bietet die ISO 9000 Norm eine allgemeine Einfhrung in Qualittsmanagementsysteme, whrend die ISO 14004 Norm Leitlinien fr die Anwendung von Umweltmanagementsystemen enthlt.Die ISO/IEC 17021-1 Norm beschreibt die Anforderungen an Stellen, die Audit- und Zertifizierungsaktivitten fr Managementsysteme durchfhren, whrend die ISO/IEC 17000 Norm die grundlegenden Begriffe und Definitionen der Konformittsbewertung festlegt.Schlielich bietet die ISO 19011 Norm Leitlinien fr Audits von Managementsystemen und ist somit von Bedeutung fr die Durchfhrung von internen und externen Audits im Rahmen der Umsetzung der ISO 14001:2015._____3.Begriffe und DefinitionenDas 3. Kapitel der ISO 14001:2015 Norm enthlt eine Liste von Begriffen und Definitionen, die in der Norm verwendet werden. Eine klare Definition dieser Begriffe ist wichtig, um sicherzustellen, dass alle Beteiligten in einem Unternehmen ein gemeinsames Verstndnis haben und einheitlich handeln.Einige der wichtigsten Begriffe und Definitionen aus der ISO 14001:2015 Norm sind: Umwelt: Die Umgebung, in der ein Unternehmen ttig ist, einschlielich Luft, Wasser, Boden, natrlicher Ressourcen, Flora, Fauna, Menschen und deren gegenseitige Beziehungen. Umweltauswirkungen: Jeder Einfluss von Aktivitten, Produkten oder Dienstleistungen eines Unternehmens auf die Umwelt. Umweltleistung: Die Gesamtwirkung von Aktivitten, Produkten oder Dienstleistungen eines Unternehmens auf die Umwelt, basierend auf einer Bewertung von Umweltauswirkungen. Umweltmanagementsystem (UMS): Teil des Gesamtmanagementsystems, der die Struktur, Planung, Durchfhrung, berwachung, Bewertung und Verbesserung der Umweltleistung eines Unternehmens umfasst. Stakeholder: Personen oder Gruppen, die von den Aktivitten, Produkten oder Dienstleistungen eines Unternehmens betroffen sind, wie z.B. Kunden, Mitarbeiter, Anwohner oder Umweltschutzorganisationen. Risiko: Die Mglichkeit, dass eine unerwnschte Auswirkung auftritt, und die Gre dieser Auswirkung. Chancen: Positive Umstnde und Situationen, die zu einer Verbesserung der Umweltleistung fhren knnen.Die genannten Begriffe und Definitionen sind von zentraler Bedeutung fr die Umsetzung der ISO 14001:2015 Norm. Ein klares Verstndnis dieser Begriffe ermglicht es Unternehmen, ihre Umweltleistung effektiv zu messen, zu bewerten und zu verbessern, indem sie ein Umweltmanagementsystem implementieren und mit allen relevanten Stakeholdern kommunizieren.Insgesamt ist das 3. Kapitel der ISO 14001:2015 Norm wichtig, um ein einheitliches Verstndnis der Begriffe und Definitionen zu gewhrleisten, die in der Norm verwendet werden. Dies ist ein entscheidender Faktor fr die erfolgreiche Umsetzung eines effektiven Umweltmanagementsystems._____4.Kontext der OrganisationDas 4. Kapitel der ISO 14001:2015 Norm befasst sich mit dem Kontext der Organisation. Hierbei geht es darum, dass ein Unternehmen seine interne und externe Umgebung sowie die Bedrfnisse und Erwartungen seiner Stakeholder verstehen muss, um effektive Entscheidungen und Manahmen im Hinblick auf sein Umweltmanagementsystem treffen zu knnen.Im Detail umfasst das Kapitel Kontext der Organisation die folgenden Punkte: Verstehen der Organisation und ihrer Umwelt: Hierbei geht es darum, dass ein Unternehmen seine internen und externen Faktoren, die Einfluss auf seine Umweltleistung haben, identifizieren und verstehen muss. Dazu zhlen beispielsweise rechtliche Anforderungen, Stakeholder-Erwartungen oder Markttrends. Verstehen der Bedrfnisse und Erwartungen der interessierten Parteien: Unternehmen mssen die Bedrfnisse und Erwartungen aller relevanten Stakeholder, die von ihren Aktivitten betroffen sind, verstehen und berccksichtigen. Dazu gehren beispielsweise Kunden, Lieferanten, Mitarbeiter, Behrden und Umweltschutzorganisationen. Festlegen des Anwendungsbereichs des Umweltmanagementsystems: Unternehmen mssen den Umfang ihres Umweltmanagementsystems definieren, indem sie festlegen, welche Standorte, Abteilungen oder Prozesse in den Anwendungsbereich fallen. Festlegen der Umweltleistungsziele: Unternehmen mssen Ziele fr ihre Umweltleistung festlegen, die mit ihrer Kontextanalyse und den Bedrfnissen und Erwartungen der Stakeholder im Einklang stehen.Durch das Verstndnis der Organisation und ihrer Umwelt sowie die Berccksichtigung der Bedrfnisse und Erwartungen der Stakeholder kann ein Unternehmen seine Umweltleistung verbessern und gleichzeitig seine Geschftsziele erreichen. Der Kontext der Organisation bildet somit eine wichtige Grundlage fr die Umsetzung der ISO 14001:2015 Norm und die Implementierung eines effektiven Umweltmanagementsystems._____5.FhrungDas 5. Kapitel der ISO 14001:2015 Norm befasst sich mit der Fhrung des Umweltmanagementsystems durch die oberste Leitung eines Unternehmens. Es legt fest, dass die oberste Leitung die Verantwortung fr das Umweltmanagementsystem trgt und sicherstellt, dass es im Unternehmen etabliert, implementiert, aufrechterhalten und kontinuierlich verbessert wird.Im Detail umfasst das Kapitel Fhrung die folgenden Punkte: Verpflichtung der obersten Leitung: Die oberste Leitung muss sich zur Umsetzung und kontinuierlichen Verbesserung des Umweltmanagementsystems verpflichten. Sie muss eine Umweltpolitik festlegen, die mit den Geschftszielen und der Kontextanalyse des Unternehmens im Einklang steht. Verantwortung und Befugnisse: Die oberste Leitung muss sicherstellen, dass Verantwortlichkeiten, Befugnisse und Kommunikationswege im Hinblick auf das Umweltmanagementsystem festgelegt sind. Hierzu gehrt auch die Benennung eines Umweltmanagementbeauftragten. Kommunikation: Die oberste Leitung muss sicherstellen, dass das Umweltmanagementsystem im Unternehmen bekannt gemacht und verstanden wird und dass interne und externe Kommunikationsprozesse etabliert werden. Risikobasiertes Denken: Die oberste Leitung muss sicherstellen, dass das Umweltmanagementsystem auf einer Risikobewertung basiert und das Risiken und Chancen im Hinblick auf die Umweltleistung des Unternehmens identifiziert und bewertet werden. Ressourcen: Die oberste Leitung muss sicherstellen, dass ausreichende Ressourcen fr die Implementierung und Aufrechterhaltung des Umweltmanagementsystems bereitgestellt werden. Messung und Bewertung: Die oberste Leitung muss sicherstellen, dass die Umweltleistung des Unternehmens gemessen, bewertet und berwacht wird. Hierzu gehren beispielsweise die berwachung von Emissionen oder die Bewertung der Umweltauswirkungen von Produkten oder Dienstleistungen.Das Kapitel Fhrung betont somit die Bedeutung einer aktiven Rolle der obersten Leitung bei der Implementierung und Aufrechterhaltung eines wirksamen Umweltmanagementsystems. Eine klare Verpflichtung zur Umsetzung, eine effektive Kommunikation, die Bereitstellung von ausreichenden Ressourcen und das Risikobasierte Denken bilden dabei wichtige Grundlagen._____6.PlanungDas 6. Kapitel der ISO 14001:2015 Norm befasst sich mit der Planung des Umweltmanagementsystems. Hierbei geht es um die Festlegung der Umweltziele und -manahmen, die zur Erreichung der Umweltpolitik des Unternehmens erforderlich sind. Das Kapitel umfasst folgende Aspekte: Umweltaspekte: Das Unternehmen muss alle relevanten Umweltaspekte seiner Ttigkeiten, Produkte und Dienstleistungen identifizieren und bewerten, um die Auswirkungen auf die Umwelt zu minimieren. Anforderungen und Vorschriften: Das Unternehmen muss sicherstellen, dass es alle relevanten Umweltanforderungen und -vorschriften einhlt. Umweltziele und -manahmen: Basierend auf den identifizierten Umweltaspekten und den relevanten Anforderungen muss das Unternehmen Umweltziele festlegen und Manahmen planen, um diese Ziele zu erreichen. Die Umweltziele sollten messbar und mit der Umweltpolitik des Unternehmens im Einklang stehen. Ressourcen, Funktionen, Verantwortlichkeiten und Befugnisse: Das Unternehmen muss sicherstellen, dass ausreichende Ressourcen zur Verfgung stehen, um die Umweltziele und -manahmen zu erreichen. Die Funktionen, Verantwortlichkeiten und Befugnisse fr die Umsetzung der Manahmen mssen klar definiert werden. Risiken und Chancen: Das Unternehmen muss Risiken und Chancen im Hinblick auf die Umweltziele und -manahmen identifizieren und bewerten und entsprechende Manahmen ergreifen, um die Risiken zu minimieren und die Chancen zu nutzen. nderungen: Das Unternehmen muss sicherstellen, dass nderungen an den Umweltzielen, -manahmen und -anforderungen angemessen und effektiv umgesetzt werden.Das Kapitel Planung legt somit die Grundlage fr die Umsetzung der Umweltpolitik des Unternehmens und stellt sicher, dass alle relevanten Umweltaspekte und Anforderungen berccksichtigt werden. Es legt auch den Schwerpunkt auf die Festlegung messbarer Umweltziele und Manahmen zur kontinuierlichen Verbesserung der Umweltleistung des Unternehmens._____7.UnterstttzungDas 7. Kapitel der ISO 14001:2015 Norm befasst sich mit der Untersttzung des Umweltmanagementsystems. Hierbei geht es um die Bereitstellung der Ressourcen und der Infrastruktur, die erforderlich sind, um die Umweltziele und -manahmen des Unternehmens umzusetzen. Das Kapitel umfasst folgende Aspekte: Ressourcen: Das Unternehmen muss sicherstellen, dass ausreichende Ressourcen zur Verfgung stehen, um die Umweltziele und -manahmen zu erreichen. Dies umfasst sowohl finanzielle Ressourcen als auch Personal, Material und technische Ressourcen. Kompetenz: Das Unternehmen muss sicherstellen, dass alle Mitarbeiter, die am Umweltmanagementsystem beteiligt sind, ber die notwendige Kompetenz und Schulung verfgen, um ihre Aufgaben effektiv auszufhren. Bewusstsein: Das Unternehmen muss sicherstellen, dass alle Mitarbeiter und relevanten Parteien sich bewusst sind, dass ihre Ttigkeiten Auswirkungen auf die Umwelt haben und dass sie zur Erreichung der Umweltziele des Unternehmens beitragen knnen. Kommunikation: Das Unternehmen muss sicherstellen, dass alle relevanten Informationen im Hinblick auf Umweltfragen kommuniziert werden, sowohl innerhalb des Unternehmens als auch nach auen. Dokumentation: Das Unternehmen muss sicherstellen, dass alle relevanten Dokumente, die fr das Umweltmanagementsystem erforderlich sind, erstellt, gepflegt und aufbewahrt werden. Kontrolle von Dokumenten und Aufzeichnungen: Das Unternehmen muss sicherstellen, dass alle Dokumente und Aufzeichnungen des Umweltmanagementsystems kontrolliert und geprft werden, um sicherzustellen, dass sie aktuell, korrekt und angemessen sind. Interne Audits: Das Unternehmen muss regelmig interne Audits durchfhren, um sicherzustellen, dass das Umweltmanagementsystem effektiv ist und den Anforderungen der Norm entspricht. Managementbewertung: Das Unternehmen muss regelmig eine Managementbewertung durchfhren, um die Wirksamkeit des Umweltmanagementsystems zu bewerten und sicherzustellen, dass es kontinuierlich verbessert wird.Das Kapitel Untersttzung stellt sicher, dass alle erforderlichen Ressourcen bereitgestellt werden, um das Umweltmanagementsystem des Unternehmens effektiv umzusetzen. Es legt auch den Schwerpunkt auf die Schulung und das Bewusstsein der Mitarbeiter sowie die Kommunikation mit relevanten Parteien. Die Kontrolle von Dokumenten und Aufzeichnungen, interne Audits und die Managementbewertung sind wichtige Instrumente, um sicherzustellen, dass das Umweltmanagementsystem effektiv ist und kontinuierlich verbessert wird._____8.Durchfhrung / BetriebDas 8. Kapitel des ISO 14001:2015 Standards befasst sich mit der Durchfhrung des Umweltmanagementsystems. Es umfasst folgende Aspekte: Betriebssteuerung: Das Unternehmen muss sicherstellen, dass die relevanten Verfahren und Kontrollen implementiert sind, um die Auswirkungen der Ttigkeiten auf die Umwelt zu minimieren. Notfallvorsorge und Reaktion: Das Unternehmen muss einen Notfallplan erstellen und implementieren, um auf Notflle, die Auswirkungen auf die Umwelt haben knnen, schnell und effektiv reagieren zu knnen. berwachung und Messung: Das Unternehmen muss sicherstellen, dass geeignete berwachungs- und Messmethoden eingesetzt werden, um die Leistung des Umweltmanagementsystems und die Umweltauswirkungen der Ttigkeiten zu messen und zu berwachen. Abweichungs- und Korrekturmanahmen: Das Unternehmen muss sicherstellen, dass alle Abweichungen von den Anforderungen des Umweltmanagementsystems erkannt und korrigiert werden, um sicherzustellen, dass das System wirksam bleibt. stndige Verbesserung: Das Unternehmen muss kontinuierlich daran arbeiten, das Umweltmanagementsystem zu verbessern, indem es Ziele setzt, die Leistung berwacht und Manahmen ergreift, um die Leistung zu verbessern.Die Durchfhrung des Umweltmanagementsystems beinhaltet die Implementierung von Verfahren und Kontrollen, um die Auswirkungen der Ttigkeiten auf die Umwelt zu minimieren. Ein Notfallplan ist erforderlich, um schnell und effektiv auf Notflle zu reagieren. Die berwachung und Messung der Umweltauswirkungen ist notwendig, um sicherzustellen, dass das Umweltmanagementsystem wirksam ist. Abweichungen von den Anforderungen mssen korrigiert werden und kontinuierliche Verbesserungen mssen durch Ziele, berwachung und Manahmen erreicht werden._____9.Bewertung der LeistungDas 9. Kapitel des ISO 14001:2015 Standards befasst sich mit der Bewertung des Umweltmanagementsystems. Es umfasst folgende Aspekte: Leistungsberwachung und Messung: Das Unternehmen muss regelmig die Leistung des Umweltmanagementsystems berwachen und messen, um sicherzustellen, dass es seinen Zielen und den Anforderungen des Standards entspricht. Bewertung der Einhaltung gesetzlicher und anderer Anforderungen: Das Unternehmen muss sicherstellen, dass es die gesetzlichen und anderen Anforderungen im Zusammenhang mit der Umwelt erfllt und regelmig berprft. Interne Auditierung: Das Unternehmen muss regelmig interne Audits durchfhren, um sicherzustellen, dass das Umweltmanagementsystem wirksam ist und den Anforderungen des Standards entspricht. Managementbewertung: Das Top-Management muss regelmig das Umweltmanagementsystem bewerten, um sicherzustellen, dass es wirksam bleibt und den Geschftsanforderungen entspricht.Die Bewertung des Umweltmanagementsystems umfasst die berwachung und Messung der Leistung, um sicherzustellen, dass es seinen Zielen und den Anforderungen des Standards entspricht. Es ist auch wichtig sicherzustellen, dass das Unternehmen gesetzliche und andere Anforderungen erfllt und interne Audits durchfhrt, um die Wirksamkeit des Systems zu berprfen. Das Top-Management muss regelmig das Umweltmanagementsystem bewerten, um sicherzustellen, dass es wirksam bleibt und den Geschftsanforderungen entspricht._____10.VerbesserungDas 10. Kapitel des ISO 14001:2015 Standards befasst sich mit der Verbesserung des Umweltmanagementsystems. Es umfasst folgende Aspekte: Nichtkonformitt und Korrekturmanahmen: Wenn eine Nichtkonformitt festgestellt wird, muss das Unternehmen geeignete Korrekturmanahmen ergreifen, um sicherzustellen, dass die Ursache beseitigt und die Nichtkonformitt nicht erneut auftritt. Vorbeugungsmanahmen: Das Unternehmen muss Vorbeugungsmanahmen ergreifen, um das Auftreten von Nichtkonformitten zu verhindern. Stndige Verbesserung: Das Unternehmen muss kontinuierlich daran arbeiten, das Umweltmanagementsystem zu verbessern, indem es Ziele setzt, die Leistung berwacht und Manahmen ergreift, um die Leistung zu verbessern. Managementbewertung: Das Top-Management muss regelmig das Umweltmanagementsystem bewerten, um sicherzustellen, dass es wirksam bleibt und den Geschftsanforderungen entspricht.Das Kapitel zur Verbesserung des Umweltmanagementsystems beinhaltet die Ergreifung geeigneter Korrekturmanahmen, wenn eine Nichtkonformitt festgestellt wird, um sicherzustellen, dass die Ursache beseitigt und die Nichtkonformitt nicht erneut auftritt. Es ist auch wichtig, Vorbeugungsmanahmen zu ergreifen, um das Auftreten von Nichtkonformitten zu verhindern. Kontinuierliche Verbesserung muss durch die Setzung von Zielen, berwachung der Leistung und Manahmen erreicht werden. Das Top-Management muss regelmig das Umweltmanagementsystem bewerten, um sicherzustellen, dass es wirksam bleibt und den Geschftsanforderungen entspricht.ISO 14001 PDF bersichtISO 14001 PDF deutsch bersicht der ISO 14001:2015Fr weitere Fragen und Antworten einfach auf die folgenden Links klicken:Was ist ISO 14001 einfach erklrtWas bedeutet es, nach 14001 zertifiziert zu sein?Fr wen ist ISO 14001 Pflicht?Wie lange dauert eine ISO 14001 Zertifizierung?Brauche ich eine ISO 14001 Beratung?ISO 14001 ZusammenfassungISO 14001 PDF bersicht der ISO 14001:2015ISO 14001 Hufig gestellte Fragen / Frequently asked questions (FAQ)Sollten Sie Interesse an einer Zertifizierung haben, knnen wir Ihnen gerne ein unverbindliches Angebot unterbreiten. Am Besten heute noch

Iso 14001 standard free download pdf. Iso 14001 download free pdf. Iso 14001 svenska.

- hejegavo
- rasapugole
- https://temasgida.com/upload/ckfinder/files/90424f2b-f408-4812-b4bf-ce73efa35f9b.pdf
- ledolufi
- http://biosite.ru/images/news/file/rimafuti-nuburovamad-melonimes.pdf
- sedafaje
- https://vas-vill.hu/userfiles/file/nigexabapiwuzi_lowufokaloki_gedewimon_vonudusopimes_regosugawazavu.pdf