Continue

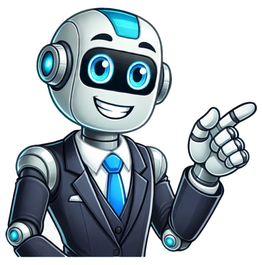

Celebramos con cariño a aquellos que mantienen un seguimiento constante del juego, incluyendo a los padres del equipo. Al llegar el Día del Padre, muchas empresas buscan formas de sobresalir con algo más que un mensaje automático o una tarjeta de regalo genérica. Como comprendemos que cada trabajador posee un pasado, una familia y un rol que frecuentemente se adopta con orgullo pero también con determinación, esta fecha puede transformarse en una auténtica oportunidad para mejorar el entorno laboral, las relaciones humanas y la cultura de la empresa. A continuación, te ofrecemos algunas propuestas creativas, relevantes y flexibles para conmemorar el Día del Padre en el trabajo, sin requerir un presupuesto de millones: Tal vez te interese leer: La Ayahuasca: La bebida sagrada del amazonas Organiza una mañana distinta con café, jugos y algo rico para compartir. Puedes incluir mensajes personalizados o tarjetas con frases de agradecimiento. Es una forma cercana de comenzar el día reconociendo su rol dentro y fuera del trabajo. Además del desayuno, podrías ambientar el espacio con decoración temática, música suave o fotografías de los papás con sus familias, creando un ambiente cálido y acogedor. Este tipo de detalles refuerzan el mensaje de que la empresa valora a sus colaboradores no solo como profesionales, sino como personas. No es necesario invertir grandes sumas. Incluso una mesa sencilla con pan amasado, frutas y café puede ser suficiente para generar una instancia que se sienta especial. Lo importante es la intención y el tiempo dedicado a compartir ese momento.Organiza una mañana distinta con café, jugos y algo rico para compartir. Puedes incluir mensajes personalizados o tarjetas con frases de agradecimiento. Es una forma cercana de comenzar el día reconociendo su rol dentro y fuera del trabajo. Crea un espacio donde los colaboradores puedan compartir fotos con sus hijos o anécdotas divertidas de su vida como padres. Este gesto sencillo humaniza los vínculos y fomenta la empatía dentro del equipo. Puedes hacerlo físico, en un panel decorado, o digital, a través de una plataforma interna. Incluso puedes usar códigos QR que enlacen a videos cortos donde los papás cuenten una historia. Este tipo de dinámicas fortalecen el sentido de comunidad y muestran que el trabajo y la familia no son mundos separados. También es una oportunidad para conocer distintas realidades y estilos de paternidad, fomentando la inclusión y el respeto a la diversidad dentro del equipo.Crea un espacio donde los colaboradores puedan compartir fotos con sus hijos o anécdotas divertidas de su vida como padres. Este gesto sencillo humaniza los vínculos y fomenta la empatía dentro del equipo. Coordina con el equipo para crear un video corto donde cada persona exprese una frase de agradecimiento o destaque una cualidad positiva de los padres del equipo. Se puede proyectar en una reunión interna o enviar como regalo digital. Este tipo de videos no solo emocionan, también dejan una huella emocional duradera. Puedes usar imágenes del día a día laboral, combinarlo con fotos de los papás y sus hijos, o incluir mensajes espontáneos de sus compañeros. Si tu equipo está en modalidad híbrida o remota, esta idea también funciona muy bien. Solo necesitas coordinación, buena disposición y creatividad. El resultado puede ser tan emotivo como un homenaje inolvidable.Coordina con el equipo para crear un video corto donde cada persona exprese una frase de agradecimiento o destaque una cualidad positiva de los padres del equipo. Se puede proyectar en una reunión interna o enviar como regalo digital. Tal vez te interese leer: Cómo se toma el pisco: Aprende a disfrutarlo paso a paso No se trata del valor económico, sino del gesto. Un libro, una planta con un mensaje, una taza personalizada o una libreta con frases inspiradoras puede ser un detalle que emocione y que permanezca. Puedes incluso personalizar los regalos con los nombres de los hijos o con mensajes escritos a mano por parte del equipo. Esto genera una conexión emocional mucho más significativa que un regalo estándar y genérico. Otra opción es entregar un “kit de autocuidado” con snacks saludables, infusiones o pequeños objetos que inviten a relajarse. Así, además de reconocimiento, se refuerza el bienestar.No se trata del valor económico, sino del gesto. Un libro, una planta con un mensaje, una taza personalizada o una libreta con frases inspiradoras puede ser un detalle que emocione y que permanezca. Puedes organizar una pausa activa, una mini olimpiada o juegos al aire libre. Esto no solo genera un momento de distensión, sino que también permite compartir fuera del entorno habitual. Estas actividades fortalecen la confianza, el trabajo en equipo y ayudan a liberar tensiones acumuladas. Además, al ser lúdicas, permiten que las jerarquías se disuelvan por un momento, generando mayor cercanía. Si el clima o el contexto no lo permiten, también se pueden hacer dinámicas indoor como torneos de mesa, trivias o desafíos por equipos. Lo importante es que todos puedan participar y disfrutar.Puedes organizar una pausa activa, una mini olimpiada o juegos al aire libre. Esto no solo genera un momento de distensión, sino que también permite compartir fuera del entorno habitual. Invita a quienes quieran a compartir anécdotas breves, graciosas o emotivas sobre su experiencia como padres. Las historias pueden compartirse en un boletín interno o premiar las más votadas por el equipo. Esta dinámica tiene doble beneficio: reconoce a los padres y permite que sus historias personales conecten emocionalmente con los demás. Eso crea puentes entre colaboradores que muchas veces no se conocen en profundidad. Puedes acompañar la actividad con una entrega simbólica de premios: un diploma divertido, un desayuno especial o una mención en la intranet. Lo importante es la visibilidad positiva.Invita a quienes quieran a compartir anécdotas breves, graciosas o emotivas sobre su experiencia como padres. Las historias pueden compartirse en un boletín interno o premiar las más votadas por el equipo. También te puede interesar: Innovación digital en las Rutas del Pisco Una charla o panel sobre paternidad, conciliación o masculinidades cuidadoras puede abrir conversaciones valiosas. Puedes invitar a un especialista o hacerlo como un conversatorio entre colegas. Estos espacios dan lugar a voces que muchas veces no se escuchan, y pueden servir para derribar estereotipos o compartir herramientas que ayuden en la vida personal y profesional de los padres. También puedes vincular esta instancia con políticas de la empresa sobre corresponsabilidad, permisos parentales o bienestar familiar. Así, refuerzas el mensaje institucional con acciones concretas.Una charla o panel sobre paternidad, conciliación o masculinidades cuidadoras puede abrir conversaciones valiosas. Puedes invitar a un especialista o hacerlo como un conversatorio entre colegas. Con anticipación, coordina con las familias para que los hijos de los colaboradores escriban o dibujen una carta para sus papás. Puedes entregarlas en persona durante una reunión especial o dejarlas en los escritorios como sorpresa. Este gesto íntimo y emocional suele tocar fibras muy profundas. Ver el esfuerzo de la empresa por incluir a la familia genera un impacto positivo que va más allá del lugar de trabajo. Además, es una forma linda de mostrar que se valora al colaborador también en su rol fuera de la oficina. Si la logística es compleja, puedes hacerlo opcional, pero quienes participen lo agradecerán con sinceridad y emoción. Entregar una tarde libre o una hora de salida anticipada es un beneficio que se agradece mucho. Es una forma concreta de decir: “Sabemos lo valioso que es tu tiempo y queremos que lo compartas con quienes amas”. Esta acción puede ir acompañada de una tarjeta que invite a disfrutar el día con la familia, o de una recomendación de actividades para hacer con hijos e hijas. Es una forma simple y poderosa de celebrar con sentido. Además, puedes considerar que se convierta en una tradición anual. No implica gran esfuerzo operativo y sí genera una enorme buena voluntad interna. Tal vez te interese leer: Turismo andino y la magia del pisco Diseña una pequeña experiencia: puede ser una cabina de fotos con accesorios, un masaje exprés, una degustación de chocolates o cervezas artesanales. Algo que transforme lo cotidiano en especial, aunque sea por unos minutos. Estas activaciones generan conversación y entusiasmo. Por ejemplo, si tu empresa es de Chile, puedes pedir apoyo a una agencia BTL en Santiago si deseas que la experiencia sea más elaborada o temática. Lo esencial es sorprender, romper la rutina y dejar un recuerdo positivo que quede en la memoria del equipo. En una nación donde el «buen trato» y el compañerismo son tan apreciados como un buen asado, festejar el Día del Padre en el trabajo puede superar el tradicional acto simbólico. Podría ser un momento relevante que haga que los colaboradores se sientan apreciados y reconocidos en todas sus facetas. Ya que cuando los individuos perciben que su función como padres también es valorada y valorada, se crea una relación más sólida con el equipo y la compañía. No se trata de gastar una millonada ni de inventar la rueda. Se trata de generar espacios que digan “aquí te valoramos tal como eres, dentro y fuera del trabajo”. Y eso, créenos, queda grabado en la memoria emocional del equipo por mucho más que un día. ¿Y tú? ¿Qué harás este año para honrar a los papás del equipo? Uno de los factores fundamentales para el éxito de una compañía son sus colaboradores. Mantenerlos motivados implica tener una cultura organizacional fuerte, asegurando su bienestar y reconociéndolos constantemente. Una fecha propicia para celebrar a tu equipo es este próximo 20 de junio del 2025, Día del Padre. Un espacio para recordar el esfuerzo de cada papá en tu organización y reconocer su compromiso. Acompañar esta celebración con acciones que faciliten su día como el transporte de personal puede marcar la diferencia. En este artículo te compartimos algunas ideas prácticas para que esta fecha sea significativa para tus colaboradores. ¿Por qué celebrar el Día del Padre en la empresa? Si bien, celebraciones como el del Día del Padre suelen asociarse únicamente con el ámbito familiar, la realidad es distinta. Reconocerlas en el entorno laboral te permite destacar el compromiso de tus colaboradores además de resaltar su contribución con su familia y en el trabajo. Incorporar estas festividades que fomentan un ambiente de trabajo inclusivo, empático y colaborativo, fortalecerá la conexión entre los empleados, traduciéndose en mejor productividad, mayor satisfacción, menor rotación y teniendo un impacto positivo en la rentabilidad del negocio. Ideas creativas para celebrar el Día del Padre en tu empresa Actualmente existen múltiples esquemas de trabajo, lo que implica que cada equipo tenga dinámicas y necesidades específicas. Por ende, las formas de celebrar a los padres en tu equipo deberán adaptarse a estas realidades. A continuación te compartimos algunas actividades que puedes implementar para celebrar el Día del Padre en tu organización. Actividades especiales en la oficina Algunas actividades que podrías realizar en tu espacio de trabajo pueden ser: Desayuno o almuerzo conmemorativo Día de traer tu hijo al trabajo Creación de un “muro de fotos” para compartir imágenes de padres e hijos Talleres o charlas sobre la paternidad y temas relacionados Concursos sobre “chistes de papás” entre tus colaboradores Regalos significativos Si te inclinas por los obsequios, considera cajas de regalos temáticas con artículos como tazas, utensilios para parrilla, tarjetas conmemorativas con mensajes personalizados, entre otros. También existen tarjetas de regalo o pases a atracciones para disfrutar en familia que seguramente dejarán una sonrisa en tus colaboradores. Beneficios exclusivos Otras alternativas para celebrar a tus colaboradores pueden ser el otorgar flexibilidad horaria o permisos especiales permitiendo a los padres asistir a eventos escolares o familiares. Además, será el espacio perfecto para impulsar iniciativas de bienestar enfocadas en la salud mental y física que podrán incluir a todos los demás empleados. El rol fundamental del transporte de personal Festividades como el Día del Padre nos recuerdan la importancia de los beneficios para los colaboradores y cómo estos impactan en su calidad de vida. Uno de ellos, es el transporte de personal, un beneficio que no solo reducirá costos y tiempos, sino también el estrés que genera el traslado al centro de trabajo. Implementarlo beneficiará el equilibrio entre la vida laboral y personal, algo muy valioso especialmente para los padres. Contar con este beneficio permitirá a tus colaboradores dedicar más tiempo a sus seres queridos, fortaleciendo su bienestar lo que se traducirá en un mayor compromiso con la organización. Si tu compañía busca mejorar la calidad de vida de sus colaboradores, el transporte de personal de Senda Citi será tu mejor aliado. Con más de 30 años de experiencia en el norte de México y con tecnología logística de primer nivel, te aseguramos un servicio con altos estándares de calidad. Contáctanos para mayor información. Enjoy sharper detail, more accurate color, lifelike lighting, believable backgrounds, and more with our new model update. Your generated images will be more polished than ever.See What's NewExplore how consumers want to see climate stories told today, and what that means for your visuals.Download Our Latest VisualGPS ReportData-backed trends. Generative AI demos. Answers to your usage rights questions. Our original video podcast covers it all—now on demand.Watch NowEnjoy sharper detail, more accurate color, lifelike lighting, believable backgrounds, and more with our new model update. Your generated images will be more polished than ever.See What's NewExplore how consumers want to see climate stories told today, and what that means for your visuals.Download Our Latest VisualGPS ReportData-backed trends. Generative AI demos. Answers to your usage rights questions. Our original video podcast covers it all—now on demand.Watch NowEnjoy sharper detail, more accurate color, lifelike lighting, believable backgrounds, and more with our new model update. Your generated images will be more polished than ever.See What's NewExplore how consumers want to see climate stories told today, and what that means for your visuals.Download Our Latest VisualGPS ReportData-backed trends. Generative AI demos. Answers to your usage rights questions. Our original video podcast covers it all—now on demand.Watch Now Brand Manager de Canastas de Regalo Internacionales. Diseñadora gráfica, amante del diseño editorial, los viajes, la fotografía, los animales y montar en bicicleta. El Día del Padre, celebrado cada tercer domingo de junio, es una excelente oportunidad para las empresas de demostrar su aprecio y reconocimiento hacia sus colaboradores que desempeñan el rol de padres. Celebrar esta fecha especial no solo refuerza el compromiso de la empresa con el bienestar de sus trabajadores, sino que también mejora el ambiente laboral y fomenta la lealtad y motivación. Ideas para celebrar el Día del Padre en las empresas A continuación, compartimos algunas ideas y sugerencias para celebrar el Día del Padre 2024 en las empresas: Regalos personalizados: Entregar regalos personalizados es una forma efectiva de mostrar aprecio. Artículos como tazas, camisetas o agendas con mensajes especiales pueden ser una opción. Eventos familiares: Organizar eventos donde los empleados puedan traer a sus familias fortalece el vínculo entre la vida laboral y personal. Por ejemplo, pueden tratarse de actividades recreativas o comidas al aire libre donde se refuerce la conexión emocional con los empleados Días libres o flexibilidad horaria: Ofrecer un día libre o mayor flexibilidad horaria en torno al Día del Padre permite a los empleados festejar la fecha con sus familias. Consejos para una celebración efectiva Para festejar de la manera adecuada el Día del Padre en las empresas, sería de utilidad considerar los siguientes puntos: Planificación anticipada: Planificar con tiempo garantiza que todos los detalles se coordinen adecuadamente. Esto incluye la selección de regalos, la organización de eventos y la comunicación con los empleados. Personalización: Considerar las preferencias y necesidades de los empleados. Realizar encuestas o reuniones previas puede ayudar a diseñar una celebración que realmente resuene con el equipo. Involucrar a los empleados: Involucrar a los empleados en la organización de las actividades puede aumentar el sentido de pertenencia y asegurarse de que las celebraciones sean significativas para todos. Celebrar el Día del Padre en las empresas trae múltiples beneficios. Reconocer y celebrar a los padres dentro del equipo laboral fortalece los vínculos y crea un ambiente de trabajo más cohesionado. Además, este tipo de iniciativas reflejan los valores de la empresa y su compromiso con la familia y el bienestar de sus empleados. Te puede interesar: ¿Cuánta derrama económica generará el Día del Padre en México este 2024? Tags: día del padre Nacional Share — copy and redistribute the material in any medium or format for any purpose, even commercially. Adapt — remix, transform, and build upon the material for any purpose, even commercially. The licensor cannot revoke these freedoms as long as you follow the license terms. Attribution — You must give appropriate credit , provide a link to the license, and indicate if changes were made . You may do so in any reasonable manner, but not in any way that suggests the licensor endorses you or your use. ShareAlike — If you remix, transform, or build upon the material, you must distribute your contributions under the same license as the original. No additional restrictions — You may not apply legal terms or technological measures that legally restrict others from doing anything the license permits. You do not have to comply with the license for elements of the material in the public domain or where your use is permitted by an applicable exception or limitation . No warranties are given. The license may not give you all of the permissions necessary for your intended use. For example, other rights such as publicity, privacy, or moral rights may limit how you use the material. Reconocer a los colaboradores que también son padres es una excelente oportunidad para fortalecer el vínculo empresa–equipo, mejorar el clima laboral y reforzar los valores humanos dentro de la organización. A continuación, presentamos 7 ideas prácticas y efectivas para celebrar el Día del Padre dentro de la empresa. Estas acciones están pensadas para generar impacto positivo, conexión emocional y sentido de pertenencia, sin perder de vista los objetivos de negocio ni la eficiencia en su implementación. 1. Desayuno o Coffee Break Apreciativo Organizar un desayuno o coffee break para los colaboradores padres es una acción sencilla, pero significativa. Puede realizarse en un área común con decoración temática y mensajes de agradecimiento. Este tipo de encuentro favorece la convivencia, permite generar espacios de conversación informal y da un mensaje claro: "valoramos a la persona detrás del puesto." 2. Reconocimiento Público y Personalizado Una breve ceremonia o momento dedicado a reconocer públicamente a los padres del equipo puede tener un gran impacto emocional. El reconocimiento puede incluir un mensaje por parte del liderazgo o gerencias, acompañado de una carta personalizada o un diploma simbólico. Lo importante es que el reconocimiento sea genuino, oportuno y vinculado a los valores de la empresa. 3. Tarjetas de Regalo Up Sí Vale: Flexibilidad y Valor Real Las tarjetas de regalo Up Sí Vale son una excelente opción para reconocer a los colaboradores padres de forma práctica, personalizable y libre de sesgos. Este tipo de incentivo permite que cada persona elija el producto o servicio que más le convenga, desde supermercados hasta experiencias recreativas. Además, son deducibles para la empresa y fáciles de distribuir, tanto en formato físico como digital. 4. Actividades Lúdicas o Concursos Internos Dependiendo del estilo y cultura de la empresa, se pueden organizar trivias, dinámicas de votación o concursos internos con temática del Día del Padre. El objetivo no es competir, sino generar momentos de relajación, interacción entre áreas y un ambiente positivo. Los ganadores pueden recibir premios simbólicos o reconocimientos como tarjetas de regalo adicionales o kits de bienestar. 5. Kit de Bienestar o Paquete de Agradecimiento Un pequeño detalle con intención puede marcar la diferencia. Entregar a los colaboradores padres un paquete con productos relajantes (té, aromaterapia, snacks saludables, etc.) comunica que la empresa no solo valora su desempeño, sino también su bienestar integral. Este tipo de acciones son especialmente bien recibidas en contextos híbridos o de home office. 6. Charlas o Talleres sobre Paternidad y Balance Vida–Trabajo Organizar una sesión breve con un especialista en temas de paternidad, crianza consciente o equilibrio trabajo-familia puede aportar valor real al colaborador. Estas charlas, presenciales o virtuales, además de reconocer, también entregan herramientas prácticas para una vida personal y laboral más saludable. Beneficios de celebrar el día del padre en empresas El Día del Padre no se trata solo de un obsequio o evento aislado, sino de una oportunidad para consolidar una cultura laboral centrada en la persona, que valora la familia, la empatía y la integridad. Una empresa que reconoce a sus colaboradores en todos los aspectos de su vida es una empresa que retiene talento, mejora su reputación interna y crea un entorno donde las personas realmente quieren dar lo mejor de sí. Cotización de Tarjetas Up Sí Vale Si deseas contratar tarjetas de regalo con aceptación nacional para premiar a tus empleados en el día del padre y en otras fechas especiales del ano, puedes cotizarla de forma rápida en: Las tarjetas son deducibles, personalizables, seguras y ampliamente aceptadas. Una solución ideal para este tipo de fechas clave. ¡No te vayas sin leer! ¿Cómo dar vales de despensa a mis trabajadores? Todo lo que necesitas saber sobre la tarjeta de incentivos de Up Sí Vale En tan solo un abrir y cerrar de ojos nos encontramos a mitad de año, junio nos saluda y se presenta como el mes de papá. Cada tercer domingo de junio, la mayoría de países celebra el Día del Padre, es por ello que todas las empresas comienzan con sus preparativos para agasajar a todos los padres de familia de su organización. ¿Eres él o la encargada de buscar ideas para celebrar el Día del Padre en una empresa? Si es así, llegaste al lugar indicado, hoy en Piscos personalizados te vamos a contar sobre 5 ideas para celebrar el Día del Padre en una empresa, estas actividades para que todos los papás de tu organización se lleven gratos recuerdos de este día. Idea 1: Talleres y/o cursos variados Y comenzamos nuestra lista de ideas para celebrar el Día del Padre en una empresa con una actividad que podría sonar un poco aburrida para algunos, pero que si es bien llevada sin duda todos pasarán por un buen momento. Como mencionamos al inicio, junio es el mes de papá, así que puedes aprovechar desde los inicios del mes para realizar un cronograma de diferentes talleres en los cuáles los padres de tu empresa se puedan ir inscribiendo. ¿Qué tipo de talleres y/o cursos podrían ser? Lo ideal es que sean temas fuera del ámbito laboral, algo que los ayude a botar todo el estrés acumulado después de seis largos meses. Podrían realizar catas de piscos, de cerveza o de diferentes licores, cursos para elaborar sus propias bebidas y/o recetas, etc. Idea 2: Regalos personalizados Los regalos siempre serán bienvenidos, sea cual sea la ocasión. Por ello, dentro de nuestra lista de ideas para celebrar el Día del Padre en una empresa, te mencionamos los regalos personalizados. Y es que, ¿Quién le diría que no a un detalle nuevo y encima personalizado con su nombre? Estos regalos corporativos son tan especiales ya que demuestran cuánto reconocimiento reflejan, ya sea para colaboradores o socios. Es un regalo que será el favorito de todos, sin duda alguna, pero entre estos regalos personalizados tenemos una gran variedad: 1. Tazas personalizadas: Regalar tazas personalizadas es una excelente idea para celebrar el Día del Padre en una empresa. Estas tazas pueden llevar mensajes especiales, nombres o imágenes significativas, lo que las convierte en un regalo personal y único. Las tazas personalizadas no solo son prácticas para el día a día, sino que también pueden servir como un recordatorio constante del aprecio y reconocimiento que la empresa tiene hacia sus empleados que son padres. Este tipo de regalos para el Día del Padre contribuye a fortalecer el vínculo entre la empresa y sus trabajadores, demostrando consideración y atención a los detalles personales. Al buscar ideas para celebrar el Día del Padre en una empresa, las tazas personalizadas destacan por su versatilidad y facilidad de personalización. Son regalos accesibles que pueden ser utilizados tanto en la oficina como en casa, ofreciendo un toque personal que muchos apreciarán. Este tipo de obsequio ayuda a crear un ambiente de trabajo más cercano y motivador, mostrando a los empleados que sus roles como padres son valorados y reconocidos por la empresa. 2. Piscos personalizados: 3. Cervezas personalizadas: Idea 3: Reunión de integración Seguimos nuestra lista de ideas para celebrar el Día del Padre en una empresa con otra actividad que se debe planear muy bien para que no aburra a los participantes. Las reuniones de integración suelen ser algo monótonas, la mayor parte de tiempo es solo un gran compartir entre los colaboradores, por ello, para darle un toque divertido, lo ideal es que agregues diversos concursos relacionados con el Día del Padre. ¿Qué juegos podrías agregar para la reunión de integración? Sería divertido realizar concurso de quiénes cambian más rápido el pañal (las risas estarán aseguradas) o sobre las frases más dichas por los papás, etc. A esta reunión también podrían asistir los hijos e hijas de tus coladores, si eliges esta segunda opción no te olvides de agregar opciones de juegos para los más pequeños. Idea 4: Políticas empresariales Y terminamos nuestra lista de ideas para celebrar el Día del Padre en una empresa con una actividad que a lo mejor no será muy «divertida» pero que será de bastante ayuda a todos tus colaboradores. Por lo general se suele encasillar a las madres con todos los temas relacionados a los hijos, como la licencia por maternidad, permisos por enfermedad, etc. Sin embargo, estamos viviendo en una época donde el género ya no es un indicador de las funciones de cada uno. Por ello este Día del Padre te aconsejamos que, junto a tu equipo de recursos humanos, hagan ciertas modificaciones a las políticas empresariales que le brindarán más facilidades a los padres el poder vivir esta hermosa etapa que es la paternidad. Verás que tus colaboradores se sentirán considerados y apreciados, lo que los motivará a esfrozarse aún más. ¿Qué te parecieron estas ideas para celebrar el Día del Padre en una empresa? Encontrar las mejores ideas para celebrar el Día del Padre en una empresa puede marcar una gran diferencia en la moral y el compromiso de tus colaboradores. Desde regalos personalizados hasta experiencias compartidas, hay muchas maneras de hacer que los padres en tu equipo se sientan valorados y apreciados. Las ideas para celebrar el Día del Padre en una empresa no solo fortalecen las relaciones laborales, sino que también fomentan un ambiente de trabajo positivo y motivador. Al implementar estas ideas para celebrar el Día del Padre en una empresa, demuestras tu compromiso con el bienestar y la felicidad de tu personal. Considera opciones como desayunos especiales, reconocimientos públicos, o actividades familiares que pueden hacer que este día sea memorable para todos. Así, estas ideas para celebrar el Día del Padre en una empresa pueden convertir un simple gesto en una poderosa herramienta para mejorar la cohesión y la satisfacción en el lugar de trabajo. ¡Haz de este Día del Padre una ocasión especial y significativa para todos! El Día del Padre es una oportunidad para reconocer a quienes, con su dedicación y emplo, moldean no solo familias, sino también comunidades y, por qué no, empresas. Sabemos que un equipo unido y motivado es la clave del éxito, y qué mejor manera de fortalecer esa unión que celebrnado un homenaje al Día del Padre que inspire a todos. Exploraremos cómo transformar esta celebración en una iniciaativa que no solo honre a los padres en tu empresa, sino que también fortalezca la cultura organizacional. A través de cinco ideas prácticas, te guiaremos para crear un homenaje al Día del Padre que deje una huella duradera, alineando los valores familiares con los objetivos de tu negocio. Porque, al final del día, liderar una empresa es también construir un legado, como lo hacen los padres con sus familias. Los padres son figuras de guía, sacrificio y resiliencia, cualidades que resuenan profundamente en el mundo empresarial. Un Homenaje al Día del Padre bien ejecutado no es solo un gesto de reconocimiento; es una estrategia para reforzar los valores familiares que sustentan una cultura empresarial sólida. Cuando los empleados se sienten valorados, su compromiso y productividad aumentan, lo que se traduce en mejores resultados para la empresa. Un Homenaje al Día del Padre tiene beneficios tangibles. Según estudios sobre compromiso laboral, las empresas que celebran eventos significativos para sus empleados, como el Día del Padre 2025, ven un aumento en la satisfacción del personal hasta en un 20%. Esto se debe a que los empleados perciben que su empresa valora sus vidas fuera del trabajo, lo que fortalece su lealtad. Además, un evento bien organizado puede mejorar la comunicación interna, reducir el estrés y fomentar la colaboración, todos elementos clave de una cultura empresarial saludable. Al centrar el Homenaje al Día del Padre en los valores paternos, las empresas también pueden alinear sus objetivos con una narrativa más humana. Esto no solo atrae talento, sino que también mejora la percepción de la marca entre clientes y socios. En un mercado competitivo, un Homenaje al Día del Padre puede ser el diferenciador que posicione a tu empresa como un lugar donde las personas son lo primero. Si buscas apoyo para organizar una experiencia realmente significativa, una agencia BTL puede ayudarte a transformar una simple celebración en una vivencia emotiva, creativa y alineada con los valores de tu equipo. Para que un Homenaje al Día del Padre sea efectivo, debe ser auténtico y relevante. Los empresarios deben considerar las necesidades y dinámicas de su equipo, adaptando las iniciativas a la cultura de la empresa. Las cinco ideas que presentamos a continuación están diseñadas para inspirar, motivar y unir a los empleados, asegurando que el Homenaje al Día del Padre sea un éxito rotundo. Tal vez te interesaría leer: Tecnología emocional para regalar momentos memorables Organizar un evento temático es una de las formas más efectivas de realizar un Homenaje al Día del Padre. Un almuerzo, una tarde de actividades o una ceremonia especial pueden transformar un día laboral en una experiencia memorable. Este tipo de evento no solo honra a los padres en el equipo, sino que también crea un ambiente de camaradería. Para que el Homenaje al Día del Padre sea un éxito, planifica con antelación. Elige una fecha cercana al Día del Padre 2025, que en muchos países, como Perú, se celebra el tercer domingo de junio (15 de junio de 2025). Reserva un espacio en la oficina o en un lugar externo, dependiendo del presupuesto. Considera incluir comida, música y actividades interactivas. Por ejemplo, podrías organizar un segmento donde los empleados compartan historias sobre sus padres o su experiencia como padres, creando un momento emotivo que refuerce los valores familiares. Imagina un almuerzo en la oficina con un menú inspirado en platos que los padres del equipo disfrutan. Durante el evento, dedica un espacio para que los empleados presenten anécdotas breves sobre lecciones aprendidas de sus padres. Para un toque especial, considera ofrecer regalos personalizados para papá, como tazas grabadas con mensajes de agradecimiento, como una forma de reconocimiento tangible. Este gesto, usado estratégicamente una vez, agrega un valor emocional sin sobrecargar el presupuesto. Un evento de este tipo fortalece la cultura empresarial al mostrar que la empresa valora las vidas personales de sus empleados. Los estudios muestran que los eventos sociales en el trabajo pueden aumentar la colaboración en un 15%, ya que los empleados se sienten más conectados. Además, un Homenaje al Día del Padre bien ejecutado puede generar contenido para redes sociales, mostrando el lado humano de tu empresa. Reconocer a los empleados que encarnan valores paternos es una idea poderosa para un Homenaje al Día del Padre. Crear un programa como “Líder Paterno del Mes” permite destacar a aquellos que demuestran compromiso, apoyo o resiliencia, cualidades asociadas con los padres. Diseña un sistema de nominaciones donde los empleados puedan proponer a sus colegas basándose en criterios claros, como haber apoyado a un compañero en un proyecto difícil o haber mostrado iniciativa en tiempos de crisis. Anuncia al ganador durante el evento del Homenaje al Día del Padre o en una reunión mensual. El reconocimiento puede incluir un certificado, un bono pequeño o regalos corporativos para el Día del Padre, como una tarjeta de regalo, mencionada aquí solo una vez para cumplir con tu solicitud. En una empresa de tecnología en Lima, el equipo de recursos humanos lanzó el programa “Líder Paterno del Mes” en junio de 2024. Los empleados nominaron a un colega que ayudó a un equipo a cumplir un plazo ajustado, demostrando paciencia y trabajo en equipo. El ganador recibió un reconocimiento público y un pequeño obsequio. Este programa se extendió más allá del Día del Padre 2025, convirtiéndose en una tradición que refuerza el liderazgo efectivo. Este tipo de reconocimiento no solo motiva a los empleados destacados, sino que también inspira a otros a emular estos comportamientos. Una cultura empresarial que valora el reconocimiento puede reducir la rotación de empleados en un 10%, según datos de recursos humanos. Además, el Homenaje al Día del Padre a través de este programa crea una narrativa positiva que puede compartirse en boletines internos o redes sociales. Tal vez te interesaría leer: Top 10 dinámicas de integración divertidas Un Homenaje al Día del Padre puede inspirarse en la empatía de un padre que escucha a sus hijos. Crear espacios donde los empleados puedan expresar sus ideas, preocupaciones o sugerencias fortalece la comunicación interna y refleja los valores familiares en el trabajo. Organiza sesiones de escucha, ya sea en reuniones individuales con los líderes o en foros grupales. Usa herramientas digitales como Google Forms o plataformas como Microsoft Teams para recopilar retroalimentación anónima antes del Día del Padre 2025. Durante el Homenaje al Día del Padre, presenta un resumen de las ideas recibidas y cómo se implementarán, mostrando compromiso con el equipo. Una empresa de consultoría en Lima implementó una “Semana de Escucha” como parte de su Homenaje al Día del Padre. Los empleados enviaron sugerencias anónimas sobre mejoras en el entorno laboral, desde horarios flexibles hasta espacios de descanso. Los líderes respondieron con un plan de acción, lo que aumentó la confianza del equipo. Para un toque local, ofrecieron regalos personalizados en Lima, como agendas grabadas, como un gesto único para los empleados padres. Las sesiones de escucha mejoran la comunicación y la confianza, elementos clave de una cultura empresarial sólida. Los datos muestran que las empresas con canales de comunicación abiertos tienen un 25% más de satisfacción entre los empleados. Este Homenaje al Día del Padre no solo honra a los padres, sino que también crea un entorno más inclusivo y colaborativo. Un Homenaje al Día del Padre puede incluir capacitación que refleje la resiliencia paterna. Los talleres de liderazgo que enseñan habilidades como el manejo de crisis o la empatía son una forma poderosa de conectar los valores paternos con el liderazgo efectivo. Contrata a un coach profesional o utiliza recursos internos para ofrecer talleres presenciales o virtuales en la semana del Día del Padre 2025. Los temas pueden incluir resolución de conflictos, gestión del estrés o liderazgo inclusivo. Relaciona cada taller con una cualidad paterna, como la paciencia o la determinación, para reforzar el Homenaje al Día del Padre. Una empresa de manufactura organizó un taller titulado “Resiliencia al Estilo Paterno” como parte de su Homenaje al Día del Padre. El taller incluyó dinámicas de grupo donde los líderes practicaron la resolución de problemas bajo presión. Los participantes recibieron materiales digitales descargables, lo que facilitó la aplicación de lo aprendido. Este enfoque fortaleció la capacidad de los líderes para guiar a sus equipos en tiempos difíciles. Los talleres de liderazgo no solo mejoran las habilidades de los gerentes, sino que también refuerzan la cultura empresarial al mostrar un compromiso con el desarrollo profesional. Las empresas que invierten en capacitación ven un aumento del 15% en la productividad, según estudios. Este Homenaje al Día del Padre crea líderes más fuertes y equipos más motivados. Crear un manifiesto de valores inspirado en los padres es una idea transformadora para un Homenaje al Día del Padre. Este manifiesto puede definir la misión de la empresa, integrando valores familiares como la integridad, el apoyo y la visión a largo plazo. Organiza una sesión colaborativa donde los empleados propongan valores que reflejen las lecciones de sus padres, como la honestidad o el compromiso. Redacta un manifiesto breve y poderoso, y preséntalo durante el evento del Homenaje al Día del Padre. Publícalo en la intranet, oficinas y redes sociales para reforzar la identidad de la empresa. Una startup tecnológica reunió a su equipo para crear un manifiesto titulado “Nuestra Promesa Familiar”. Los empleados sugirieron valores como la colaboración y la resiliencia, inspirados en sus experiencias con sus padres. El manifiesto se presentó en el Homenaje al Día del Padre de 2024 y se colocó en la recepción de la empresa, recordando a todos su compromiso compartido. Un manifiesto de valores fortalece la cultura empresarial, alineando a empleados y clientes con una visión común. Las empresas con una misión clara tienen un 30% más de retención de talento, según datos de recursos humanos. Este Homenaje al Día del Padre crea un legado duradero que trasciende la celebración anual. Tal vez te interese leer: Feedback constructivo | Mejora tu desempeño Para que el Homenaje al Día del Padre sea un éxito, sigue estos pasos prácticos: Planifica con Anticipación: Forma un comité organizador al menos un mes antes del Día del Padre 2025. Define objetivos claros, como mejorar la moral o reforzar la cultura empresarial. Asigna un Presupuesto: Calcula costos para eventos, reconocimientos o talleres. Por ejemplo, un almuerzo para 50 empleados puede costar entre S/ 2 000 – S/ 4 000, dependiendo del lugar. Comunica Claramente: Usa correos internos, Slack o Microsoft Teams para informar al equipo sobre el Homenaje al Día del Padre. Genera entusiasmo con teasers o invitaciones creativas. Mide el Impacto: Después del evento, envía una encuesta breve para evaluar la satisfacción de los empleados. Usa herramientas como SurveyMonkey para recopilar datos. Comparte en Redes Sociales: Publica fotos y resúmenes del Homenaje al Día del Padre en redes sociales con el hashtag #HomenajeDíaDelPadre2025. Esto amplifica la visibilidad de tu marca. Canva: Para diseñar invitaciones, certificados o gráficos para el Homenaje al Día del Padre. Trello: Para organizar tareas y plazos del evento. Zoom o Microsoft Teams: Para talleres virtuales o sesiones de escucha. Google Forms: Para encuestas de retroalimentación anónima. Elige al menos una de estas ideas y comienza a planificar tu Homenaje al Día del Padre hoy mismo. Comparte tus resultados en redes sociales con #HomenajeDíaDelPadre2025 y únete a otras empresas que celebran los valores familiares en el trabajo. Un pequeño gesto puede tener un impacto enorme en tu equipo y tu marca. Realizar el mejor homenaje al Día del Padre en tu empresa no se trata solo de celebrar una fecha, sino de construir una cultura empresarial que valore a las personas. Estas cinco ideas, te permiten honrar a los padres mientras fortaleces la unidad y el compromiso de tu equipo. El Día del Padre 2025 es la oportunidad perfecta para mostrar que tu empresa no solo busca resultados, sino también conexiones humanas significativas. Como empresarios, tenemos la responsabilidad de liderar con propósito, y un Homenaje al Día del Padre bien ejecutado es un paso hacia ese legado. Así que, que toma estas ideas, adáptalas a tu equipo y crea un momento que todos recordarán. Porque, al igual que los padres, los líderes inspiran, guían y dejan huella. Crea experiencias inolvidables Producción de eventos Fin de año empresa Fiestas patrias empresa Seminarios Convenciones Aniversarios de empresa Branding corporativo EPP Material POP Diseño de stands Merchandising Celebration honoring fathers This article is about the celebration. For other uses, see Father's Day (disambiguation). Father's DayPaternal Advice, painted by Josephus Laurentius DyckmansObserved by112+ countriesTypeWorldwideSignificanceHonors Fathers and FatherhoodDateVaries by countryFrequencyAnnualRelated toChildren's DaySiblings DayMother's DayParents' DayGrandparents' Day Father's Day is a day set aside for honoring one's father, as well as fatherhood, paternal bonds, and the influence of fathers in society. "Father's Day" complements similar celebrations honoring family members, such as Mother's Day and, in some countries, Siblings Day, and Grandparents' Day. The day is held on various dates across the world, and different regions maintain their own traditions of honoring fatherhood. In Catholic countries of Europe, it has been celebrated on 19 March as Saint Joseph's Day since the Middle Ages. In the United States, Father's Day was founded in the state of Washington by Sonora Smart Dodd in 1910.[1][2][3] Father's Day is a recognized public holiday in Lithuania and some parts of Spain and was regarded as such in Italy until 1977. It is a national holiday in Estonia, Samoa, and equivalently in South Korea, where it is celebrated as Parents' Day. For centuries, the Eastern Orthodox Church has appointed the second Sunday before Nativity as the Sunday of the Forefathers to commemorate the ancestors of Christ according to the flesh, starting with Adam and emphasizing the patriarch Abraham, to whom God said, In thy seed shall all the nations of the earth be blessed —Genesis 12:3, 22:18 This feast can fall between 11 and 17 December.[4] This feast includes the ancestors of Mary, mother of Jesus and various prophets. A customary day for the celebration of fatherhood in Catholic Europe is known to date back to at least 1508. It is usually celebrated on 19 March, as the feast day of Saint Joseph, who is referred to as the fatherly Nutritor Domini ("Nourisher of the Lord") in Catholicism and "the putative father of Jesus" in southern European tradition. This celebration was brought to the Americas by the Spanish and Portuguese. The Catholic Church actively supported the custom of a celebration of fatherhood on St. Joseph's Day from either the last years of the 14th century or from the early 15th century,[5] apparently on the initiative of the Franciscans.[6] In the Coptic Orthodox Church, the celebration of fatherhood is also observed on St Joseph's Day, but the Copts observe this on 20 July. The Coptic celebration may date back to the fifth century.[5] In the United States, whether to celebrate this day nationwide or not is a matter for debate. In 1908, Grace Golden Clayton proposed the day to honor those men who had died in a mining accident in the US. Though it was not accepted then, in 1909 Sonora Smart Dodd, who along with her five brothers was raised by her father alone, after attending Mother's Day in a church, convinced the Spokane Ministerial Association to celebrate Father's Day nationwide.[7] In addition to Father's Day, International Men's Day is celebrated in many countries on 19 November in honor of both men and boys.[8] "Father's Day" is spelled as a singular possessive following the precedent established by its predecessor, Mother's Day. In 1912, Anna Jarvis trademarked the phrase "Second Sunday in May, Mother's Day, Anna Jarvis, Founder."[9] Jarvis specifically noted that "Mother's" should "be a singular possessive, for each family to honor its own mother, not a plural possessive commemorating all mothers in the world."[10] The following is a list of when Father's Day is celebrated, in order of date of observance. Gregorian calendar Occurrence Dates Country Soldier's Day[i] 18 March Mongolia 19 March Andorra (Dia del Pare) Angola Antwerp Bolivia Croatia[11] Honduras[12] Italy (Festa del papà) Liechtenstein Mozambique (Dia do Pai) Portugal (Dia do Pai) Spain (Día del Padre) Ticino (Festa del papà) Libya (Festa del papà) Kosovo (Dita e Babait) 8 May South Korea (Parents' Day) Second Sunday in May 12 May 2024 11 May 2025 10 May 2026 Romania[13] (Ziua Tatălui) Third Sunday in May 19 May 2024 18 May 2025 17 May 2026 Tonga Ascension Day 9 May 2024 29 May 2025 14 May 2026 Germany First Sunday in June 2 June 2024 1 June 2025 7 June 2026 Lithuania (Tėvo diena) Switzerland 5 June Denmark[14] (also Constitution Day) Second Sunday in June 9 June 2024 8 June 2025 14 June 2026 Austria (Vatertag) Belgium Third Sunday in June 16 June 2024 15 June 2025 21 June 2026 Afghanistan Algeria Albania Antigua and Barbuda Argentina[15] (except Jujuy and Mendoza) Aruba Bahamas Bahrain Bangladesh Barbados Belize Bermuda Bosnia and Herzegovina Botswana Brunei Burkina Faso Cambodia Canada Chad Chile[16] China** Colombia Comoros Costa Rica[17] Cuba[18] Curaçao Cyprus Czech Republic Dominica Ecuador eSwatini Ethiopia France Georgia Ghana Greece Guernsey[19] Guyana Hong Kong Hungary India Ireland Isle of Man Ivory Coast Jamaica Japan Jersey[20] Kazakhstan Kenya Kuwait Laos Macau Mali Madagascar Malaysia Maldives Malta Mauritius Mexico[21] Morocco Namibia Netherlands Nigeria Oman[22] Pakistan Panama[23] Paraguay Peru[24] Philippines[25] Qatar[26] Saint Lucia Saint Vincent and the Grenadines Saudi Arabia Senegal Singapore Sierra Leone Slovakia Slovenia South Africa Sri Lanka Suriname Tanzania Trinidad and Tobago Tunisia Turkey Uganda Ukraine[27] United Kingdom[28] United States Venezuela Vietnam Zambia Zimbabwe[29] 17 June Armenia El Salvador[30] Guatemala[31] 19 June Azerbaijan[26] 21 June Egypt[26] Jordan[26] Lebanon[26] Syria[26] United Arab Emirates[26] 23 June Nicaragua Poland Last Sunday in June 30 June 2024 29 June 2025 28 June 2026 Haiti Second Sunday in July 14 July 2024 13 July 2025 12 July 2026 Uruguay Last Sunday in July 28 July 2024 27 July 2025 26 July 2026 Dominican Republic 8 August[ii] Taiwan Second Sunday in August 11 August 2024 10 August 2025 9 August 2026 Brazil (Dia dos Pais) Samoa Last Monday in August 26 August 2024 25 August 2025 31 August 2026 South Sudan First Sunday in September 1 September 2024 7 September 2025 6 September 2026 Australia Fiji New Zealand Papua New Guinea Second Sunday in September 8 September 2024 14 September 2025 13 September 2026 Latvia First Sunday in October 6 October 2024 5 October 2025 4 October 2026 Luxembourg Third Sunday in October 20 October 2024 19 October 2025 18 October 2026 Russia[32] 21 October Belarus Second Sunday in November 10 November 2024 9 November 2025 8 November 2026 Estonia (Isadepäev) Finland (Isänpäivä) Iceland (Feðradagur) Norway (Farsdag) Sweden (Fars dag) 12 November Indonesia 5 December Thailand (the birthday of King Bhumibol Adulyadej)[33] 26 December Bulgaria Hebrew calendar Occurrence Equivalent Gregorian dates Country 30 Shevat Between 30 January and 1 March 9 February 202428 February 202517 February 2026 Israel[34] (Family Day) Hindu calendar Definition Equivalent Gregorian dates Country/territory Kushe Aunsi (Bhadrapada Amavasya) Between 30 August and 30 September   Nepal[35] Islamic calendar Occurrence Equivalent Gregorian dates Country/territory 13 Rajab, Ali Ibn Abi Talib's birthday 25 January 202413 January 20252 January 202622 December 2026 Bahrain Iran Iraq Kuwait Mauritania Somalia Sudan Yemen Burmese calendar Occurrence Equivalent Gregorian dates Country/territory Full Moon Day of Tabaung in February or March 24–25 March 202413 March 20252 March 2026 Myanmar (Father's Day) Map of dates when Father's Day is celebrated In Algeria, the third Sunday in June is the dedicated day to celebrate the Father's Day.[36] In Egypt, Father's Day is celebrated on 21 June of every year.[37] In Kenya, Father's Day is celebrated on the third Sunday of June and is not a public holiday.[38] In Morocco, the third Sunday in June is the dedicated day to celebrate the Father's Day.[39] In Mozambique, Father's Day is observed on 19 March every year.[40][41] In Nigeria, the third Sunday in June is the dedicated day to celebrate Father's Day. In Seychelles, Father's Day is celebrated on 16 June and is not a public holiday.[42] In South Africa, Father's Day is celebrated on the third Sunday of June. It is not a public holiday.[43] In South Sudan, Father's Day is celebrated on the last Monday of August. President Salva Kiir Mayardit proclaimed it before 27 August 2012. First celebrated on 27 August 2012, Father's Day was not celebrated in South Sudan in 2011 (due to the country's independence).[44] In Sudan, Father's Day (عيد الأب), is celebrated on 21 June.[45] In Bangladesh there is no historical tradition of celebrating Father's Day (Bengali/Bangla: □□□□/□□□□□ □□□□, Baba/abbu dibosh) and has been popularized by Western influences in the country. It is celebrated on the third Sunday of June, and is not a public holiday. Father's Day was not very popular and had been made more widespread by the Millennial and Generation Z communities all over the country through social media in recent times. Even though many religious families do not celebrate it, it is more widespread than ever. There is a popular phrase used by many parents: "Every day is father's/mother's day, so you shall love your parents everyday." Most people just wish their father a happy father's day, but many people from big cities go to a restaurant to celebrate, and many even have cake. Many others cut the cake at home or order food online. Some children may give small gifts to their father. In the People's Republic of China, there is no official Father's Day. Some people celebrate on the third Sunday of June, according to the tradition of the United States. Father's Day is also celebrated in the special administrative regions. In Hong Kong, it is celebrated on the third Sunday of June and is not a public holiday. In Macau, Father's Day (Dia do Pai) is celebrated on the third Sunday of June and is not a public holiday.[46] Father's Day is not an original custom of India but is rather followed by the influence of the western world. It is observed on the third Sunday of June. This event is not a public holiday. The day is usually celebrated only in larger cities like Mumbai, New Delhi, Chennai, Bengaluru, Pune, Kolkata, Jaipur, Lucknow and others. It is a huge holiday in the North Eastern state of Nagaland and Kerala where prayers are held in church on Sunday Services. After this day was first observed in the United States in 1908 and gradually gained popularity,[47] Indian metropolitan cities, much later, followed suit by recognising this event. In India, the day is usually celebrated with children giving gifts such as greeting cards, electronic gadgets, shirts, gold necklaces, coffee mugs or books to their fathers.[48] In Indonesia, Father's Day is celebrated on 12 November and is not a public holiday. Father's Day in Indonesia was first declared in 2006 in Surakarta City Hall attended by hundreds of people from various community groups, including people from community of inter-religion communication. Because of its recent declaration, there is not much hype about the celebration, compared to the celebration of Mother's Day on 22 December.[49] Google also created its doodle for Indonesia in 2019[50] and 2020.[51] In Iran before the revolution, the 24th of Esfand, Reza Shah's birthday, was called Father's Day based on the Iranian calendar. After the revolution of 1979, this day was changed to the 13th of Rajab, the birthday of Ali bin Abi Talib, the first imam of Shiis. Zoroastrians also celebrate Shahrivargan as Father's Day.[52] In Israel, Father's Day is usually celebrated as part of Family Day on 30 Shevat, though some celebrate on 1 May together with Workers' Day or Labor Day.[34] In Japan, Father's Day (父の日, chichi no hi) is celebrated on the third Sunday of June and is not a public holiday. Common presents are sake, shochu, fashion items, some kinds of gourmet food, sports equipment and various sweets.[53] Since 2012, Kazakhstan celebrates Defender of the Fatherland Day (Kazakh: Отан Қорғаушы күні) to commemorate the foundation of the armed forces. It is also called Army Day and it is celebrated on 7 May. Kazakh society perceives it as 'a men's day' and honoring men so it is vaguely a celebration of fathers.[54] In Malaysia, Father's Day falls on the 15 JUNE [55] The Mongolian Men's Association began the celebration of Father's Day on 8 August 2005.[56] Main article: Kushe Aunsi The Nepalese Hindus as well as the Newars in Nepal honors fathers on the day of Kushe aunsi (Nepali: □□□□ □□□□), which occurs in late August or early September, depending on the year, since it depends on the lunar calendar. According to Hindu calendar, the festival falls on the new moon day of Bhadra month.[57] It is also known as Gokarna Aunsi or Pitri Tirpani Aunsi. In recent years, Nepalese non–Hindus have also adopted the Kushe Aunsi day.[57] It is commonly known as Buwaako mukh herne din (Nepali: □□□□□□ □□□ □□□□□□ □□□, lit. 'day for looking at father's face') or Abu ya Khwa Swoyegu in Nepal Bhasa.[35][58] The celebration of the festival has been modernized in some ways in recent years. Children worship their father on this day, put tika on his forehead and give him sweets, delicacies and gifts as a part of celebration. In return, the father blesses good fortune to his children. On the new moon day (Amavasya), it is traditional to pay respect to one's deceased father; Hindus go to the Shiva temple of Gokarneswor Mahadev, in Gokarna, a suburb of Kathmandu[59] while Buddhists go to Jana Bahal (Seto Machhendranath or white Tara) temple in Kathmandu. Traditionally, in the Kathmandu Valley, the south-western corner is reserved for women and women-related rituals, and the north-eastern is for men and men-related rituals. The worship place for Mata Tirtha Aunsi ('Mother Pilgrimage New Moon') is located in Mata Tirtha in the south-western half of the valley, while the worship place for Gokarna Aunsi is located in the north-eastern half. This division is reflected in many aspects of the life in the Kathmandu Valley.[60] Father's Day is celebrated on the third Sunday of June. The Rutgers WPF launched a campaign titled 'Greening Pakistan – Promoting Responsible Fatherhood' on Father's Day (Sunday, 18 June 2017) across Pakistan to promote active fatherhood and responsibility for the care and upbringing of children.[61][62] Father's Day is not a public holiday in Pakistan. In the Philippines, Father's Day is officially celebrated every third Sunday of June according to a recent presidential proclamation,[63] but it is not a public holiday. It is more widely observed by the public on the third Sunday of June perhaps due to American influence and as proclaimed in 1988 by Philippine President Corazon Aquino.[64] Under Proclamation No. 58, series of 1998, issued by then Philippine President Joseph Ejercito Estrada, the first Monday of December of every year was designated as Mother's Day and Father's Day, expressly repealing the third Sunday of June observance. In Singapore, Father's Day is celebrated on the third Sunday of June but is not a public holiday.[65] In South Korea, Parents' Day (Korean:) is celebrated on 8 May and is not a public holiday.[66] Setting Parents' Day as a national holiday and holding a pan-national event is intended to inherit and develop traditional ethical standards such as filial piety and senior citizens' ideology. Regardless of age or gender, this day is also an opportunity to reaffirm that traditional filial piety is a crucial norm and cultural value in modern society. The ceremony to mark Parents' Day as an anniversary and put on carnations stems from a Christian culture. As Western religions and cultures entered, this holiday, which was introduced together, became the most traditional holiday combined with Confucian filial piety in the process of establishing itself. Father's Day (Sinhala: □□□□□□□□□□ □□□□, Piyawarunge dhinaya; Tamil: □□□□□□□□ □□□□□, Thanthaiyar

Thinam) is observed on the third Sunday of June. It is not a public holiday. Many schools hold special events to honor fathers.[67] In Syria, Father's Day is celebrated annually on June 21. This date aligns with the summer solstice and is observed in several Arab countries, including Egypt, Jordan, Lebanon, Palestine, and the United Arab Emirates. Main article: Public holidays in Taiwan In Taiwan, Father's Day is not an official holiday, but is widely observed on 8 August, the eighth day of the eighth month of the year. In Mandarin Chinese, the pronunciation of the number eight is bā, and the pronunciation is very similar to the character 爸 (bà), which means "pa" or "dad". The eighth day of the eighth month (bā-bā) is a pun for dad (爸爸; bàba). Taiwan, therefore, sometimes refer to 8 August as "Bābā Holiday" as a pun for "Dad's Holiday" (爸爸節) or the more formal "Father's Day" (父親節).[68] In Thailand, Father's Day is celebrated annually on 5 December, which is the birthday of King Bhumibol Adulyadej (Rama IX).[33] Both Father's Day and Mother's Day are recognized as national public holidays in Thailand. Traditionally, Thai people honor their fathers and grandfathers by presenting them with a canna flower, which is regarded as a symbol of masculinity. However, this practice has become less common in recent years. On this day, many Thais wear yellow to pay tribute to the King, as yellow represents Monday, the day of the week on which the King was born. A central aspect of the celebration involves large gatherings at Sanam Luang, the royal ceremonial ground in front of the Grand Palace in Bangkok, where people would traditionally assemble to listen to the King's annual address. Many remain into the evening for a national candle-lighting ceremony, during which participants demonstrate their loyalty and reverence for the monarch. Similar ceremonies are held across the country in towns and villages, and even abroad in Thai communities and embassies.[69] Father's Day began to gain widespread national popularity in the 1980s, largely due to a campaign initiated by Prime Minister Prem Tinsulanonda, who aimed to promote loyalty to the Chakri dynasty•Thai royal family.[33] In parallel, Mother's Day in Thailand is observed on 12 August, which marks the birthday of Queen Sirikit, King Bhumibol Adulyadej's consort.[33] In Turkey, Father's Day is celebrated on the third Sunday in June and is not a public holiday.[70] In the United Arab Emirates, Father's Day is celebrated on 21 June. In the Roman Catholic tradition, fathers are celebrated on Saint Joseph's Day (commonly called the Feast of Saint Joseph), 19 March, though in certain countries Father's Day has become a secular celebration.[71] It is also common for Catholics to honor their "spiritual father", their parish priest, on Father's Day.[72] In Austria, Father's Day (Vatertag) is celebrated on the second Sunday of June and it is not a public holiday.[73] In Belarus Father's Day is celebrated on 21 October.[74] In Belgium, Father's Day (Vaderdag/Fête des Pères) is celebrated on the second Sunday of June or 14 June, and it is not a public holiday, except for Antwerp where it is celebrated on 19 March.[75] In Bulgaria, Father's Day is celebrated on 26 December and it is not a public holiday. According to the Eastern Orthodox tradition, fathers are celebrated on Saint Joseph's Day – one day after Christmas.[76] In Croatia, according to the Roman Catholic tradition, fathers are celebrated on Saint Joseph's Day (Dan svetog Josipa), 19 March. It is not a public holiday.[77] See also: Constitution Day (Denmark) In Denmark, Father's Day (Fars dag) is celebrated on 5 June.[14] It coincides with Constitution Day. In Estonia, Father's Day (Isadepäev) is celebrated on the second Sunday of November. It is an established flag flying day and a national holiday.[78] In Finland, Father's Day (Finnish: Isänpäivä; Swedish: Fars dag) is celebrated on the second Sunday of November. It is an established flag flying day.[79] In France lighter manufacturer Flaminaire introduced the idea of Father's Day first in 1949 for commercial reasons. Director Marcel Quercia wanted to sell their lighter in France. In 1950, they introduced "la Fête des Pères", which would take place every third Sunday of June (following the American example). Their slogan is "Nos papas nous l'ont dit, pour la fête des pères, ils désirent tous un Flaminaire" (Our dads told us, for Father's Day, they all want a Flaminaire). In 1952, the holiday was officially decreed. A national Father's Day committee was set up to give a prize for fathers who deserved it most (originally, candidates were nominated by the social services of each town hall's/mayor's office); This complements la Fête des Mères (Mother's Day) which was made official in France in 1928 and added to the calendar in Vichy in 1941.[80] Hiking tour on Father's Day with smaller wagons. In Germany, Father's Day (Vatertag) is celebrated differently from other parts of the world, as it is celebrated on Ascension Day (the Thursday forty days after Easter), which is a federal holiday. Regionally, it is also called gentlemen's day, Herrentag or Männertag (men's day). It is a tradition for groups of males (young and old but usually excluding pre-teenage boys) to do a hiking tour with one or more smaller wagons, Bollerwagen, pulled by manpower. In the wagons are wine or beer bottles (according to the region) and traditional regional food, Hausmannskost. Many men use this holiday as an opportunity to get drunk.[81] According to the Federal Statistical Office of Germany, alcohol-related traffic accidents triple on this day.[82] The tradition of Father's Day is especially prevalent in Eastern Germany.[81] These traditions are probably rooted in Christian Ascension Day's processions to the farmlands, which has been celebrated since the 18th century.[83][84] Men would be seated in a wooden cart and carried to the village's plaza, and the mayor would award a prize to the father who had the most children, usually with a big piece of ham.[83] In the late 19th century the religious component was progressively lost, especially in urban areas such as Berlin, and groups of men organized walking excursions with beer and ham.[83] By the 20th century, alcohol consumption had become a major part of the tradition.[83][85] Many people will take the following Friday off work, and some schools are closed on that Friday as well; many people then use the resulting four-day-long weekend for a short vacation. A 2004 outdoor banner at Syntagma Square, Athens, Greece, with the message "Μπαμπά Σ'αγαπώ", i.e. "Daddy I love you". In Greece, Father's Day (η γιορτή του πατέρα) is officially celebrated on the third Sunday of June. The SYGAPA[86] association, which supports the needs of divorced fathers, raises awareness and advocates for the father's role in society, also organizes various events on the day across the country.[87] In Hungary, Father's Day is celebrated on the third Sunday of June and is not a public holiday.[88] In Iceland, Father's Day is celebrated on the second Sunday of November.[89] In Italy, according to the Roman Catholic tradition, Father's Day is celebrated on Saint Joseph's Day, commonly called the Feast of Saint Joseph (Festa di San Giuseppe), 19 March. It was a public holiday until 1977.[90] In Latvia, Father's Day (Tēvu diena) is celebrated on the second Sunday of September and it is not a public holiday. In Latvia people did not always celebrate this day because of the USSR's influence with its own holidays. This day in Latvia was officially born in 2008 when it was celebrated and marked in the calendar for the first time on 14 September (second Sunday of September) to promote the idea that man as the father must be satisfied and proud of his family and children, also, the father is important to gratitude and loving words from his family for devoted to continuous altruistic concerns. Because this day is new to the country it does not have established unique traditions, but people borrow ideas from other countries' Father's Day traditions to congratulate fathers in Latvia.[91] In Lithuania, Father's Day (Tėvo diena) is celebrated on the first Sunday of June and is a public holiday.[92] Malta has followed the international trend and celebrates Father's Day on the third Sunday in June. As in the case of Mother's Day, the introduction of Father's Day celebrations in Malta was encouraged by Frans H Said (Uncle Frans of the children's radio programs). The first mention of Father's Day was in June 1977,[93] and the day is now part of the local events calendar.[94][95] In the Netherlands (including its constituent countries in the Caribbean), Father's Day (Vaderdag) is celebrated on the third Sunday of June and is not a public holiday.[96] Traditionally, as on Mother's Day, fathers get breakfast in bed made by their children and families gather together and have dinner, usually at the grandparents' house. In recent years, families also started having dinner out, and as on Mother's Day, it is one of the busiest days for restaurants. At school, children handcraft presents for their fathers. Consumer goods companies have all sorts of special offers for fathers: socks, ties, electronics, suits, and men's healthcare products. In Norway, Father's Day (Farsdag), is celebrated on the second Sunday of November. It is not a public holiday.[97] In Poland, Father's Day (Polish: Dzień Ojca) is celebrated on 23 June and is not a public holiday. Google recognized Poland in its Father's Day 2019 Doodle.[98] Father's Day (Dia do Pai) is celebrated on 19 March (see Roman Catholic tradition below) in Portugal. It is not a bank and public holiday.[99] The law instituting the celebration of Father's Day in Romania passed on 29 September 2009, and stated that Father's Day will be celebrated annually on the second Sunday of May. The first time it was celebrated was on 9 May 2010. Russia continues the Soviet Union's tradition of celebrating Defender of the Fatherland Day on 23 February. It is usually called "Man's Day" and it is considered the Russian equivalent of Father's Day.[100] In 2021, President Vladimir Putin established the Father's Day as falling on the third Sunday of October.[101] In Slovakia, Father's Day (Slovak: deň otcov) is celebrated on the third Sunday of June. It is not a public holiday.[102] Father's Day (El Día del Padre) is observed on the feast day of Saint Joseph, which is 19 March.[103] It is celebrated as a public holiday in some regions of Spain.[104] In Sweden, Father's Day (Fars dag), is celebrated on the second Sunday of November but is not a public holiday.[105] In most of Switzerland the holiday is celebrated on the first Sunday of June; in Ticino, the Italian speaking canton, it is an official public holiday, celebrated on 19 March.[106] In Turkey, Father's Day is celebrated on the third Sunday in June and is not a public holiday. In Ukraine, Father's Day (Ukrainian: День батька, romanized: Den batka) is celebrated on the third Sunday of June. It is not a public holiday.[107] A Royal Navy Officer hugs his daughter after returning from a long deployment on HMS Chiddingfold In the United Kingdom, Father's Day is celebrated on the third Sunday of June.[28] The day does not have a long tradition; Steve Roud, in The English Year (2006), states that it entered British popular culture "sometime after the Second World War, not without opposition".[108] Father's Day is celebrated on the third Sunday of June and is not a public holiday. In Canada, Father's Day (French: Fête des Pères) is celebrated on the third Sunday of June and is not a public holiday.[109] Father's Day typically involves spending time with one's father or the father figures in one's life. Small family gatherings and the giving of gifts may be part of the festivities organized for Father's Day. In Costa Rica, the Social Christian Unity Party presented a bill to change the celebration of Father's Day from the third Sunday of June to 19 March, the day of Saint Joseph.[110] That was to give tribute to this saint, who gave his name to the capital of the country San José, Costa Rica, so family heads will be able to celebrate Father's Day at the same time as the Feast of Saint Joseph the Worker.[17] The official date is still the third Sunday of June. In Dominican Republic, Father's Day is celebrated on the third Sunday of July and is not a public holiday.[111] In Haiti, Father's Day (Fête des pères) is celebrated on the last Sunday of June and is not a public holiday.[112] Fathers are recognized and celebrated on this day with cards, gifts, breakfast, lunch, brunch or early Sunday dinner; whether enjoying the day at the beach or mountains, spending family time or doing favorite activities. Children exclaim "bonne fête papa", while everyone wishes all fathers "bonne Fête des Pères" (Happy Father's Day). In Mexico, Father's Day is celebrated on the third Sunday of June and is not a public holiday.[113] Father's Day typically involves spending time with one's father or the father figures in one's life. Small family gatherings and the giving of gifts may be part of the festivities organized for Father's Day. In Trinidad and Tobago, Father's Day is celebrated on the third Sunday of June and is not a public holiday.[114] Main article: Father's Day (United States) In the US, Father's Day is celebrated on the third Sunday of June.[115] Typically, families gather to celebrate the father figures in their lives. Schools (if in session) and other children's programs commonly have activities to make Father's Day gifts.[116] In Australia, Father's Day is celebrated on the first Sunday of September, which is the first Sunday of spring in Australia. Most families present fathers with gifts and cards, and share a meal. It is not a public holiday. The idea of Father's Day wasn't initially well received in Australia in the 1910s and 1920s. Many thought it was either unnecessary or undermined a father's assumed “supremacy” as head of the household. Newspapers at the time printed satirical poems and critical editorials of the new tradition.[117] Father's Day was originally observed in June, matching the USA date, with church services and the wearing of a red flower.[118] In June 1925, Janet Heyden of Sydney (who also advocated for Mother's Day celebrations in Australia) began collecting donations to bring cheer to elderly men in nursing/charity homes. While Mother's Day became instantly popular, it wasn't until the 1930s that Father's Day came to be popularly celebrated in Australia on the first Sunday in September. The Father's Day Council of Australia was established in 1957 and continues to honor distinguished fathers with an annual Australian Father of the Year award. Father's Day traditions in Australia include school crafts with handmade gifts and cards from younger children, taking dad out for lunch, BBQs, and outdoor family activities. Public schools often hold a Father's Day gift stall with inexpensive presents for fathers, grandfathers, carers, or other role-models. YMCA Victoria continues the tradition of honoring the role fathers and father figures play in parenting through the annual awarding of Local Community Father of the Year in 32 municipalities in Victoria. The Father's Day Council of Victoria also annually recognizes fathers in the Victorian Father of the Year Award.[119] In New Zealand, Father's Day is celebrated on the first Sunday of September and it is not a public holiday. Father's Day was first observed at St Matthew's Church, Auckland on 14 July 1929[120] and first appeared in commercial advertising the following year.[121] By 1931 other churches had adopted the day and in 1935 much of Australia moved to mark the day at the beginning of September.[122] New Zealand followed this, with a Wellington advert in 1937[123] and a Christchurch Salvation Army service in 1938.[124] In Samoa, Father's Day is celebrated on the second Sunday in August, and is a recognized national holiday on the Monday following. In Fiji, Father's Day is celebrated in September. Fathers Day is usually on the first Sunday and then the Father's Day for some Christian denominations is usually celebrated on the second Sunday. Father's Day in Argentina is celebrated on the third Sunday of June. Attempts have been made to change the date to 24 August, to commemorate the day on which the "Father of the Nation", José de San Martín, became a father.[15] In 1953, the proposal to celebrate Father's Day in all educational establishments on 24 August, in honor of José de San Martín, was raised to the General Direction of Schools of Mendoza Province. The day was celebrated for the first time in 1958, on the third Sunday of June, but it was not included in the school calendars due to pressure from several groups.[125] Schools in the Mendoza Province continued to celebrate Father's Day on 24 August, and in 1982 the provincial governor passed a law declaring Father's Day in the province to be celebrated on that day.[125] In 2004, a proposal to change the date to 24 August was presented to the Argentine Chamber of Deputies as a single, unified project. In Bolivia Father's Day (Día del padre, in Spanish) is celebrated on 19 March (Saint Joseph Day). People usually give a present to their fathers and spend time with them. In Brazil Fathers' Day (Dia dos Pais, in Portuguese a plural form) is celebrated three months after Mother's Day, on the second Sunday of August. Publicist Sylvio Bhering picked the day in honor of Saint Joachim, patron of fathers. While it is not an official holiday (see Public holidays in Brazil), it is widely observed and typically involves spending time with and giving gifts to one's father or father figure. In Chile Father's Day (Día del padre, in Spanish) is officially celebrated on 19 June.[126] In Colombia, Father's Day (Día del padre, in Spanish) is celebrated on the third Sunday of June. In 2022, it was officially celebrated on 26 June to avoid coinciding with the second round of the presidential elections.[127] In Paraguay, Father's Day is typically celebrated with a traditional banquet of Paraguayan food like chipa, mbeju, bori, soyo and sopa paraguaya. In Paraguay Father's Day is a very important day, and is celebrated with much fervor. In Peru, Father's Day is celebrated on the third Sunday of June and is not a public holiday. People usually give a present to their fathers and spend time with them mostly during a family meal. Holidays portal List of films set around Father's Day ^ As with Russia, the celebration is officially for people who served or are serving in the Mongolian Armed Forces, but the congratulations are for all fathers and all other adult men and male children as well. ^ ROC only. Though Father's Day on 8 August was first celebrated in Shanghai in 1945, there is no longer an official Father's Day in mainland China since 1949. ^ Gilbert, Daniel (11 June 2006). "Does Fatherhood Make You Happy?". Time. ^ "Father's Day". Melrosemirror.media.mit.edu. Archived from the original on 6 August 2011. Retrieved 18 June 2012. ^ "Sonora Louise Smart Dodd" (PDF). Spokane Regional Convention & Visitor Bureau. 19 February 2010. Archived from the original (PDF) on 12 August 2016. Retrieved 22 August 2016. ^ Orthodox Christian. ^ a b Emily, Jan (20 June 2015). "For Father's Day, 15 Images of Awesome Dads". National Geographic. Archived from the original on 20 June 2015. ^ Peter, Kirwin. "Happy Father's Day From This Father To All Fathers". Franciscan Renewal Center.[permanent dead link] ^ "Meet Sonora Smart Dodd, the woman who started the tradition of Father's Day". The Economic Times. 18 June 2017. Retrieved 20 June 2020. ^ "International Men's Day: Here are the top 5 diet, health and fitness tips for men". Times Now. 19 November 2018. Retrieved 20 June 2020. ^ Compare footnote 51 in LaRossa, Ralph (1997). The Modernization of Fatherhood: A Social and Political History. University of Chicago Press. p. 272. ISBN 978-0226469041. Retrieved 28 April 2016. Technically, at least, Mother's Day was 'owned' by Jarvis. She managed not only to incorporate the Mother's Day International Association but also to register 'Second Sunday in May, Mother's Day, Anna Jarvis, Founder,' as the organization's trademark. ^ Louisa Taylor, Canwest News Service (11 May 2008). "Mother's Day creator likely 'spinning in her grave'". The Vancouver Sun. Canada. Archived from the original on 14 May 2008. Retrieved 7 July 2008. ^ "19. ožujka – dan kad se slave očevi" (in Croatian). dalje.com. Archived from the original on 20 March 2011. Retrieved 18 March 2011. ^ "Se instituye el Día del Padre, Decreto Número 13" (in Spanish). 9 February 1960. Archived from the original on 9 August 2007. Retrieved 19 July 2008. ^ "Romania Celebrates Father's Day on Second Sunday of May". Bucharest: mediafax.ro. 4 May 2010. Archived from the original on 29 November 2014. Retrieved 17 June 2010. ^ a b "Fars Dag" (in Danish). Dansk Historisk Fællesråd. Archived from the original on 4 August 2016. Retrieved 20 June 2010. ^ a b "Argentina, el origen del Día del Padre, ayer Google en español lo tuvo en su Portal". 16 June 2008. Retrieved 12 July 2008. ^ "Días Nacionales en Chile". feriadoschilenos.cl. 8 March 2009. ^ a b "Presentan en Costa Rica proyecto de ley para celebrar día del padre el día de San José". ACI Prensa. 26 May 2005. ^ "Principales efemérides. Mes Junio" (in Spanish). Unión de Periodistas de Cuba. Archived from the original on 5 June 2008. Retrieved 7 June 2008. ^ "Butterfield Half Marathon 2023 – Guernsey Athletics". 3 August 2023. Archived from the original on 19 March 2023. Retrieved 27 May 2019. ^ "Father's Day Special". Visit Jersey. 8 January 2018. ^ Notimex (14 June 2008). "Preparados los capitalinos para festejar el día del padre". La Crónica de Hoy. Archived from the original on 13 June 2011. Retrieved 23 June 2008. (15 June 2008, was third Sunday of June) (in Spanish) ^ "Father's Day 2023: Unique ways to pamper your dad". Times of Oman. 15 June 2023. ^ "Días Festivos para el mes de Junio del 2008" (in Spanish). Biblioteca Nacional de Panamá. Archived from the original on 17 December 2008. Retrieved 23 June 2008. link dead 18 June 2017 ^ "Calendario Cívico Escolar" (in Spanish). Dirección Regional de Educación de Lima Metropolitana. Archived from the original on 9 September 2015. Retrieved 7 June 2008. ^ Jerome Aning (14 June 2008). "Daughter of missing NDF consultant believes he's still alive". Philippine Daily Inquirer. Retrieved 23 June 2008. (15 June 2008, was third Sunday of June) ^ a b c d e f g "Father's Day: Who celebrates today and why". Al Jazeera. 16 June 2019. Retrieved 2 June 2024. ^ "Fathers Day Fest, Ukrainian Nationals Soccer Club". Archived from the original on 13 October 2016. ^ a b Simpson, Jacqueline; Roud, Steve (2000). A Dictionary of English Folklore. Oxford: Oxford University Press. p. 120. ISBN 0-19-969104-5. ^ "7 Ideas for a Zimbabwean Father's Day". Zimbablog. Archived from the original on 17 April 2014. ^ "17 de Junio, Día del Padre en El Salvador" (in Spanish). Ministerio de Relaciones Exteriores de El Salvador. 8 May 1969. Archived from the original on 27 March 2008. Retrieved 7 June 2008. Asamblea Legislativa de la República de El Salvador. 08 de mayo de 1969 ^ Marta Altolaguirre (17 May 2008). "Reflexiones en el Día del Padre". El Periódico. Archived from the original on 27 July 2011. ^ "Russia prepares to celebrate its first Father's Day". TASS. Retrieved 17 October 2021. ^ a b c d Handley, Paul M. (2006). The King Never Smiles: a biography of Thailand's Bhumibol Adulyadej. Yale University Press. p. 288. ISBN 9780300106824. (online version) ^ a b "Father's Day – Dads, It's Your Special Day. Enjoy It". blogs. The Times of Israel. Retrieved 25 June 2020. ^ a b Ferguson, P. (2007). "Festivals and ceremonies". World and Its Peoples: Eastern and Southern Asia. Marshall Cavendish Corporation. p. 536. ISBN 978-0761476313. ^ "Enjoy Father's Day? Thank the woman who spent 62 years campaigning for it". Culture. 19 June 2020. Archived from the original on 17 June 2019. Retrieved 25 June 2020. ^ "Because of the virus, dads mark Father's Day from a distance". Egypt Independent. 22 June 2020. Retrieved 27 June 2020. ^ "A makeover just in time to celebrate Father's Day". The EastAfrican. Retrieved 27 June 2020. ^ "National Holidays in Morocco in 2020". Office Holidays. January 2020. Retrieved 27 June 2020. ^ "When is Father's Day in Mozambique? What day is Father's Day in Mozambique?". researchmaniacs.com. Retrieved 20 March 2021. ^ "When is Father's Day in Mozambique?". holidayapi.com. Retrieved 20 March 2021. ^ "Father's Day in Seychelles". Archived from the original on 18 January 2017. Retrieved 14 January 2017. ^ "Father's Day 2020: Date, History, Significance and Celebrations". Jagranjosh.com. 21 June 2020. Retrieved 25 June 2020. ^ "Father's Day in South Sudan". timeanddate.com. Retrieved 25 June 2020. ^ Oliphant, Vickiie (19 June 2020). "Father's Day 2020 date: When is Father's Day this year? What to buy YOUR dad this year". Express.co.uk. Retrieved 27 June 2020. ^ "Father's Day around the world in 2020". Office Holidays. Retrieved 25 June 2020. ^ "The origin story of Father's Day". The Times of India. 18 June 2015. Retrieved 18 June 2016. ^ "Happy Father's Day 2020: Things To Do To Make Your Dad Feel Special". NDTV.com. Retrieved 25 June 2020. ^ Fauziah (2 June 2020). "Celebrating Father's Day". Indoindians.com. Retrieved 25 June 2020. ^ "Father's Day 2019 (Indonesia)". www.google.com. Retrieved 25 June 2020. ^ "Rayakan Hari Ayah Nasional, Google Doodle Ajak Bikin Kartu Ucapan". Kompas (in Indonesian). 12 November 2020. Retrieved 12 November 2020. ^ "26 ."امروز هم روز پدر است" August 2014 ^ "Celebrating Father's Day in Japanese Culture". ThoughtCo. ^ "Military parade was held in Zhanbyl region". Military parade was held in Zhanbyl region. Archived from the original on 20 May 2020. Retrieved 10 May 2020. ^ "Father's Day celebrations and traditions in Malaysia". DadShop. 19 June 2021. ^ "Today Fathers Day of Mongolia". News.MN. 8 August 2014. Retrieved 25 June 2020. ^ a b Nepal, Naturally. "Kushe Aunsi". www.welcomenepal.com. Archived from the original on 18 June 2020. Retrieved 25 June 2020. ^ Gokarna Aunsi, the day for honoring fathers, nepalisansar.com, 19 August 2020 ^ Bradley Mayhew; Joseph Bindloss (2009). Lonely Planet Trekking in the Nepal Himalaya. Lonely Planet. p. 357. ISBN 978-1-74104-188-0. Retrieved 12 May 2013. ^ Heesterman, J. C.; Van den Hoek, Albert W.; Kolff, Dirk H. A.; Oort, Marianne S. (1992). Ritual, State, and History in South Asia: Essays in Honour of J.C. Heesterman. BRILL. p. 786. ISBN 978-90-04-09467-3. Retrieved 12 May 2013. ^ Staff report (15 June 2014), "Father's Day tomorrow", Daily Times ^ Wasif, Sehrish (16 June 2013), "Celebrating Father's Day: Honouring Pakistan's courageous fathers", The Express Tribune. ^ "Proclamation No. 58, s. 1998". Official Gazette (Philippines). 11 December 1998. Archived from the original on 6 June 2018. Retrieved 1 December 2014. ^ "Proclamation No. 266, s. 1988". Official Gazette (Philippines). 8 June 1988. Archived from the original on 3 September 2018. Retrieved 3 September 2018. ^ "Father's Day in Singapore". timeanddate.com. Retrieved 25 June 2020. ^ "Parents' Day in South Korea". timeanddate.com. Retrieved 25 June 2020. ^ "When is Father's Day in Sri Lanka? What day is Father's Day in Sri Lanka?". researchmaniacs.com. Retrieved 26 June 2020. ^ "Father's Day in ROC". timeanddate.com. Retrieved 26 June 2020. ^ "King Bhumibol's Birthday and Father's Day in Thailand". Experience Unique Bangkok. 4 December 2019. Retrieved 26 June 2020. ^ "Turkey marks Father's Day". aa.com.tr. ^ Tilby, Kerry (June 2007). "Father's Day". Kiwi Families. Archived from the original on 8 October 2010. Retrieved 23 May 2008. ^ "Catholics Come Home to launch organization to encourage priests". Catholic News Agency. April 2010. Retrieved 12 June 2010. ^ "Father's Day in Austria in 2021". Office Holidays. Retrieved 26 June 2020. ^ "Holidays and observances in Belarus in 2020". timeanddate.com. Retrieved 28 June 2020. ^ "When is Father's Day in Belgium? What day is Father's Day in Belgium?". researchmaniacs.com. Retrieved 28 June 2020. ^ "When is Father's Day around the world?". Metro. 15 June 2017. Retrieved 30 June 2020. ^ "Happy Father's Day 2020: History, significance and celebrations". Hindustan Times. 11 June 2020. Retrieved 30 June 2020. ^ "Father's Day in Estonia in 2020 | by Office Holidays". www.officeholidays.com. Retrieved 30 June 2020. ^ "When is Father's Day in Finland? What day is Father's Day in Finland?". researchmaniacs.com. Retrieved 30 June 2020. ^ "Father's Day in France". timeanddate.com. Retrieved 30 June 2020. ^ a b Agence France-Presse. "German Minister Urges Fathers Not to Get Drunk on Father's Day!". ^ "Der Tag der gefragten Väter", Tiroler Tageszeitung (in German), 9 June 2013, archived from the original on 14 March 2017, retrieved 20 November 2021, Bei unseren deutschen Nachbarn ist der Vatertag – der dort zu Christi Himmelfahrt gefeiert wird – nicht von Ausflügen mit der Familie oder kleinen Geschenken der Kinder gekennzeichnet, sondern von einer Lokaltour in feucht-fröhlicher Männerrunde. Laut dem Statistischen Bundesamt gibt es an diesem Tag auch durchschnittlich dreimal so viele durch Alkohol bedingte Verkehrsunfälle als an anderen Tagen. ^ a b c d "Booze Brothers: Father's Day Debauchery in Deutschland". Spiegel. 4 May 2006. Retrieved 16 June 2013. ^ "Von modischen Herrenpartien und der Erhöhung Jesu" (in German). Der Stern. 12 May 2010. Retrieved 12 May 2010. ^ "Pints for Papa: Father's Day in Germany Is One Big Booze Fest". Spiegel. Retrieved 15 June 2014. ^ "ΣΥ.Γ.Α.Π.Α." sos-sygapa.eu. Retrieved 15 May 2023. ^ "Γιορτή του Πατέρα 2020: Αφιερωμένο στους μπαμπάδες το σημερινό Doodle της Google". CNN.gr (in Greek). 21 June 2020. Retrieved 8 August 2020. ^ "When is Father's Day in Hungary? What day is Father's Day in Hungary?". researchmaniacs.com. Retrieved 30 June 2020. ^ "Feðradagur". stjornarradid.is. Retrieved 8 November 2020. ^ "LEGGE 5 marzo 1977, n. 54 (Disposizioni in materia di giorni festivi)". Normattiva (in Italian). Retrieved 19 March 2023. ^ "Fathers' Day in Latvia". timeanddate.com. Retrieved 30 June 2020. ^ "Fathers' Day in Lithuania". timeanddate.com. Retrieved 30 June 2020. ^ Said, Frans (11 June 2017). "Forty Years of Father's Day". Times of Malta. Retrieved 17 June 2018. ^ The Times of Malta 11 June 2017 ^ Il-Mument 18 June 2017 ^ "When is Father's Day in Netherlands? What day is Father's Day in Netherlands?". researchmaniacs.com. Retrieved 30 June 2020. ^ "Father's Day in Norway". timeanddate.com. Retrieved 30 June 2020. ^ "Father's Day 2019 (Poland)". www.google.com. Retrieved 30 June 2020. ^ "Father's Day in Portugal in 2021". Office Holidays. Retrieved 1 July 2020. ^ Saunders, Robert A.; Strukov, Vlad (2010), Historical Dictionary of the Russian Federation, Historical Dictionaries of Europe, Historical dictionaries of French history, vol. 78 (illustrated ed.), Scarecrow Press, p. 246, ISBN 9780810854758. ^ On Father's Day (Executive Order). President of Russian Federation. 4 October 2021. № 573. Retrieved 21 October 2024. ^ "When is Father's Day in Slovakia? What day is Father's Day in Slovakia?". researchmaniacs.com. Retrieved 1 July 2020. ^ "Padres por horas", Faro de Vigo, 19 May 2010 ^ "El año 2013 contará con 8 festivos nacionales, uno menos que 2012", El Huffington Post, 3 November 2012 ^ "Father's Day in Sweden". timeanddate.com. Retrieved 1 July 2020. ^ "Giorni festivi in Ticino". Ti.ch (in Italian). Retrieved 19 March 2024. ^ "Father's Day in Ukraine | United Nations in Ukraine". ukraine.un.org. 19 June 2020. Retrieved 19 June 2022.[permanent dead link] ^ Roud, Steve (2006). The English Year. London: Penguin Books. p. 215. ISBN 978-0-140-51554-1. ^ "Father's Day in Canada". timeanddate.com. Retrieved 1 July 2020. ^ Valverde, Rodolfo Delgado. "Proyecto de Ley. Celebración del 19 de Marzo como Día del Padre. Expediente 15911". Archived from the original on 28 November 2009. ^ "¿Por qué es importante el Día del Padre en República Dominicana?". WorldRemit (in Spanish). Retrieved 15 June 2025. ^ "Father's Day in Haiti". timeanddate.com. Retrieved 1 July 2020. ^ "Father's Day in Mexico in 2021". Office Holidays. Retrieved 1 July 2020. ^ "Father's Day in Trinidad and Tobago". timeanddate.com. Retrieved 1 July 2020. ^ "Father's Day 2017: How did it begin and where in the world is it celebrated?". The Telegraph. Archived from the original on 12 January 2022. Retrieved 14 June 2017. ^ "Enjoy Father's Day? Thank the woman who spent 62 years campaigning for it". Culture. 19 June 2020. Archived from the original on 17 June 2019. Retrieved 1 July 2020. ^ "Father's Day". Truth. 21 May 1911. Retrieved 19 July 2021., "Satirical Splashes". Truth. 28 May 1911. Retrieved 19 July 2021. ^ "The History of Father's Day in Australia". Father's Day Australia. Retrieved 19 July 2021. ^ "Father's Day Council of Victoria Inc". Archived from the original on 12 August 2018. Retrieved 2 January 2019. ^ Zealand, National Library of New. "Father's Day Service. (New Zealand Herald, 1929-07-13)". paperspast.natlib.govt.nz. Retrieved 30 August 2016. ^ National Library of New Zealand. "Page 27 Advertisements Column 1 (Auckland Star, 1930-06-12) – Milne & Choyce". paperspast.natlib.govt.nz. Retrieved 30 August 2016. ^ "27 Aug 1935 – "Father's Day" – 1 September". Telegraph. 27 August 1935. Retrieved 30 August 2016. ^ Zealand, National Library of New. "Page 7 Advertisements Column 3 (Evening Post, 1937-09-02) Woolworths, Wellington". paperspast.natlib.govt.nz. Retrieved 30 August 2016. ^ Zealand, National Library of New. "Page 25 Advertisements Column 2 (Press, 1938-09-03) Salvation Army, Linwood, Christchurch". paperspast.natlib.govt.nz. Retrieved 30 August 2016. ^ a b "Sesiones ordinarias 2004 Orden del día n°1798: Día del Padre. Institúyese como tal el día 24 de agosto de cada año". Cámara de Diputados de la Nación. 7 November 2008. Retrieved 7 June 2008. la presión de diversos grupos determinó el "olvido" de incluir esta disposición en el calendario escolar a partir de 1957, y la omisión fue aprovechada para imponer el tercer domingo de junio como el Día del Padre norteamericano, en homenaje a mister John Bruce Dodd (...) instituir el día 24 de agosto como el destinado a la celebración del Día del Padre en homenaje al general José de San Martín, padre de la patria. ^ "DECRETO 1110 - INSTITUYE COMO DIA NACIONAL LAS FECHAS QUE INDICA". Biblioteca del Congreso Nacional (in Spanish). Retrieved 19 June 2022. ^ Ramírez, Juan Camilo Quiceno (3 June 2022). "Cambia la fecha del Día del Padre, ya no será el 19 de junio". www.elcolombiano.com (in European Spanish). Retrieved 11 June 2022. Larossa, Ralph (1997). The Modernization of Fatherhood: A Social and Political History. University of Chicago Press. pp. 90, 170–192. ISBN 0-226-46904-2. Ann Jarvis OR Anna Jarvis mother's day. Myers, Robert J. (1972). Celebrations: The Complete Book of American Holidays. Doubleday & Company. pp. 184–187. ISBN 0-385-07677-0. Schmidt, Leigh Eric (1997). Consumer Rites: The Buying and Selling of American Holidays. Princeton University Press. pp. 275–292. ISBN 0-691-01721-2. Media related to Father's Day at Wikimedia Commons Retrieved from " Reconocer a los colaboradores que también son padres es una excelente oportunidad para fortalecer el vínculo empresa–equipo, mejorar el clima laboral y reforzar los valores humanos dentro de la organización. A continuación, presentamos 7 ideas prácticas y efectivas para celebrar el Día del Padre dentro de la empresa. Estas acciones están pensadas para generar impacto positivo, conexión emocional y sentido de pertenencia, sin perder de vista los objetivos de negocio ni la eficiencia en su implementación. 1. Desayuno o Coffee Break Apreciativo Organizar un desayuno o coffee break para los colaboradores padres es una acción sencilla, pero significativa. Puede realizarse en un área común con decoración temática y mensajes de agradecimiento. Este tipo de encuentro favorece la convivencia, permite generar espacios de conversación informal y da un mensaje claro: "valoramos a la persona detrás del puesto.” 2. Reconocimiento Público y Personalizado Una breve ceremonia o momento dedicado a reconocer públicamente a los padres del equipo puede tener un gran impacto emocional. El reconocimiento puede incluir un mensaje por parte del liderazgo o gerencias, acompañado de una carta personalizada o un diploma simbólico. Lo importante es que el reconocimiento sea genuino, oportuno y vinculado a los valores de la empresa. 3. Tarjetas de Regalo Up Sí Vale: Flexibilidad y Valor Real Las tarjetas de regalo Up Sí Vale son una excelente opción para reconocer a los colaboradores padres de forma práctica, personalizable y libre de sesgos. Este tipo de incentivo permite que cada persona elija el producto o servicio que más le convenga, desde supermercados hasta experiencias recreativas. Además, son deducibles para la empresa y fáciles de distribuir, tanto en formato físico como digital. 4. Actividades Lúdicas o Concursos Internos Dependiendo del estilo y cultura de la empresa, se pueden organizar trivias, dinámicas de votación o concursos internos con temática del Día del Padre. El objetivo no es competir, sino generar momentos de relajación, interacción entre áreas y un ambiente positivo. Los ganadores pueden recibir premios simbólicos o reconocimientos como tarjetas de regalo adicionales o kits de bienestar. 5. Kit de Bienestar o Paquete de Agradecimiento Un pequeño detalle con intención puede marcar la diferencia. Entregar a los colaboradores padres un paquete con productos relajantes (té, aromaterapia, snacks saludables, etc.) comunica que la empresa no solo valora su desempeño, sino también su bienestar integral. Este tipo de acciones son especialmente bien recibidas en contextos híbridos o de home office. 6. Charlas o Talleres sobre Paternidad y Balance Vida–Trabajo Organizar una sesión breve con un especialista en temas de paternidad, crianza consciente o equilibrio trabajo-familia puede aportar valor real al colaborador. Estas charlas, presenciales o virtuales, además de reconocer, también entregan herramientas prácticas para una vida personal y laboral más saludable. Beneficios de celebrar el día del padre en empresas El Día del Padre no se trata solo de un obsequio o evento aislado, sino de una oportunidad para consolidar una cultura laboral centrada en la persona, que valora la familia, la empatía y la integridad. Una empresa que reconoce a sus colaboradores en todos los aspectos de su vida es una empresa que retiene talento, mejora su reputación interna y crea un entorno donde las personas realmente quieren dar lo mejor de sí. Cotización de Tarjetas Up Sí Vale Si deseas contratar tarjetas de regalo con aceptación nacional para premiar a tus empleados en el día del padre y en otras fechas especiales del ano, puedes cotizarla de forma rápida en: Las tarjetas son deducibles, personalizables, seguras y ampliamente aceptadas. Una solución ideal para este tipo de fechas clave. ¡No te vayas sin leer! ¿Cómo dar vales de despensa a mis trabajadores? Todo lo que necesitas saber sobre la tarjeta de incentivos de Up Sí Vale En esta nota te dejaremos algunas ideas para que este año, el Día del Padre sea diferente. Ideas para celebrar el Día del Padre en las empresas Bienvenida: ¿Qué te parece recibir a todos los colaboradores que son padres, con una bienvenida especial? Puede ser desde un simple alfajor en su escritorio, un café o un mensaje acogedor. Son detalles, pero pueden hacer que ese día sea especial. Desayuno temático: A veces, lo que los trabajadores necesitan es parar un poco. Un desayuno puede ser una excelente oportunidad. También puedes decorar el área del desayuno con temática de paternidad. Un mensaje emotivo: Jorge llegó a su oficina, prendió el computador y se encontró con un correo: ¡Este video es para ti, Feliz Día del Padre! Cuando pone play, aparecen sus 2 hijos (5 y 7 años) “Papá, gracias por tu trabajo. Gracias a ti, podemos estudiar, ¡Feliz Día!”. Y así muchos otros hijos, dejaban mensajes emotivos a sus padres. Este hecho ocurrió en una institución en Chile relacionada al ámbito de la salud, donde el Departamento de Comunicaciones se organizó con el área de Recursos Humanos para llevar a cabo esta iniciativa. Fue tan emotivo, que los mismos colaboradores pidieron hacer lo mismo para el Día de la Madre. Actividades de team building: Existen muchas actividades de trabajo en equipo como competencias al aire libre, juegos y desafíos para realizar en el Día del Padre. Regalos Corporativos: Es importante pensar en regalos que sean útiles y que no terminen en el cajón del escritorio: un soporte de celular, o laptop de madera o de un material reciclado. Otro ejemplo es una caja de quesos y frutos secos para degustar en familia y celebrar el Día del Padre. Este tipo de regalos pueden ir acompañados de algún mensaje que promueva los valores de la empresa. 3 Beneficios laborales que los colaboradores valoran de las empresas Si quieres retener talento y aumentar el compromiso de los colaboradores, es importante incluir beneficios laborales en tu organización. Aquí te daremos algunas ideas y actividades que puedes hacer: Tarjeta de alimentación ¿Cuánto debería invertir tu empresa en alimentación? Muchos colaboradores están gastando más de lo que reciben. Sobre todo, estos últimos 12 meses en que Chile y el mundo se han visto afectados por la inflación. Según un estudio que realizó la Oficina Internacional del Trabajo (OIT), la mala alimentación de los colaboradores es la causa del 20% de descenso en la productividad laboral. Modalidad de trabajo híbrido Otra pregunta similar a la anterior, ¿Cómo es la retención de talento para empresas que no ofrecen una modalidad híbrida? Más que un beneficio laboral, es considerado una forma de trabajo que muchas empresas han adoptado. La Fundación para la Transferencia Tecnológica (UNTEC), en colaboración con OTIC SOFOFA, el Centro de Ingeniería Organizacional (CIO) de la Universidad de Chile y Abra Laboratorio de Aprendizaje, con apoyo de SENCE, realizaron un manual sobre las “Mejores Prácticas de Trabajo Híbrido” Luego de varios meses de trabajo, el 79% de un total de 380 encuestados, señaló que el trabajo híbrido aumentó la productividad en sus organizaciones. ¿Qué es lo que quieren los colaboradores? Poner el foco en sus necesidades, hará que el clima laboral y la productividad aumente. Desarrollo profesional Ofrece la oportunidad de que los trabajadores puedan acceder a cursos, talleres, capacitaciones y estudios que los ayuden a desarrollarse profesionalmente. ¿Cómo se beneficia una empresa cuando capacita a sus colaboradores? Según un artículo de la Universidad Católica, explica que mejora la motivación, aumenta el compromiso laboral, existe una mayor retención de talento y disminuye la rotación de personal. Con todas estas ideas, esperamos que el Día del Padre sea un día único en las empresas. Es tarea de todos, pero especialmente de las áreas de Recursos Humanos de poner a las personas en el centro del desarrollo organizacional. Cada año miles de personas celebran el Día del Padre en familia. Pero, ¿por qué no celebrarlo también durante la jornada laboral? Esta festividad puede ser la excusa ideal para que los trabajadores pasen un momento agradable y divertido. Como empresa podrás conseguir los beneficios de un team building convencional (motivar a los empleados, mejorar la comunicación entre ellos, premiar al equipo con regalos para que se sientan valorados, presentar los diferentes departamentos…) pero utilizando dinámicas digitales. Descubre más ideas de promoción del Día del Padre en nuestro microsite sobre este día. Con DEMOS para poder probar la experiencia del usuario. Veamos pues diferentes dinámicas para celebrar el Día del Padre en la empresa: Regalar productos o dar premios puede ser una buena acción para mejorar la satisfacción de los empleados, ya que se sienten valorados y recompensados. Normalmente, cuando pensamos en regalar artículos publicitarios de empresa tendemos a obsequiar únicamente a otras empresas o a los clientes, pero también es muy importante tener en cuenta al público interno. Por eso creemos que hacer sorteos de merchandising u otros regalos para celebrar el Día del Padre en la empresa puede ser una buena estrategia de recursos humanos. Para dar emoción y generar expectativas entre el equipo humano de la empresa, proponemos hacer 2 tipos de acciones: sorteo con registro o promociones del tipo momento ganador. En el primer caso, los usuarios interesados en participar se registran para optar a un premio. La empresa regala uno o varios premios entre todos los apuntados. En el segundo caso, los usuarios se registran y saben al momento si han ganado un premio o no. Hay muchas maneras de fomentar la competitividad entre compañeros de trabajo. Lo que está claro es que tiene que haber una competitividad laboral positiva y que respete la relación entre los trabajadores. Te proponemos utilizar el Día del Padre para crear dinámicas interactivas que fomenten la competitividad en base a un juego. Por ejemplo, ¿qué te parecería crear un puzzle con un ranking de participantes para saber quien es el usuario que lo ha resuelto más rápido? Como incentivo para participar puedes premiar a los 3 primeros del ranking. Utilizar descuentos o ventas exclusivas a nivel interno es otra forma de fidelizar a tu plantilla. Hoy en día hay muchas empresas que tienen programas de compensación y beneficios con el objetivo de mejorar la motivación de sus empleados. Así pues, ¿has pensado en premiar a tus trabajadores con la posibilidad de acceder a una venta exclusiva para ellos? Te damos una idea. Utiliza el Día del Padre para repartir códigos entre todos los padres de la empresa. Luego tienes dos opciones: Haz que puedan canjear sus códigos o descuentos al comprar un artículo. Crea una aplicación para que puedan validar estos códigos a cambio de descuentos, entradas VIP a un evento, productos, experiencias o muestras gratis… luego haz lo mismo para el Día de la Mujer, o el Día del Trabajador… ¿Sabías que en muchas empresas la mayoría de trabajadores no saben cómo funcionan los otros departamentos? Por ejemplo, tenemos a Pilar que está en el departamento de ventas y Enrique que está en el departamento de producción. ¿Crees que Pilar conoce a todo el equipo de producción y sabe qué hacen exactamente? De bien seguro que no, ¿verdad? ¡Aquí va nuestra idea! Crea un Trivia con preguntas de cada departamento y reta a los empleados a responder. De esta forma educarás de forma divertida y harás que la empresa esté más unida. El departamento con más aciertos puede llevarse, por ejemplo, un premio para celebrar el Día del Padre. También podrías hacer un trivia de conocimientos sobre padres famosos para entretener a los empleados. También te proponemos los escape rooms virtuales para potenciar el trabajo en equipo. Aprovecha el Día del Padre para preparar un reto de lo más difícil y dividir a la plantilla por equipos para ver quién puede resolverlo. Con Easypromos puedes crear este tipo de actividades del Día del Padre a partir de plantillas preconfiguradas. Por ejemplo, aquí tienes un escape room digital para resolver un asesinato. ¿Tu papá es un aventurero, el divertido o el más hogareño? Comparte con tus compañeros de trabajo el tipo de padre que tienes y, si resulta ser el tipo ganador, consigue una recompensa. ¡Organiza un concurso de votos para celebrar este día en tu empresa! Por ejemplo, El Centro Comercial Las Arenas organizó una votación online para elegir al papá favorito. Publicitaron la campaña en su página web y redes sociales, y compartieron el enlace del concurso para que los participantes pudieran visitar la galería de propuestas y votar por su favorito. Entre los participantes hacían un sorteo. Aplica esta idea cómo actividades del Día del Padre para tu empresa. ¿Qué te han parecido las actividades del Día del Padre en la empresa? Tienes dudas o se te ha acudido una nueva dinámica y quieres saber cómo puedes llevarla a cabo. ¡Contacta con nosotros a través del chat!

- http://ilksolar.com/Images/Media/files/bumosokuwe.pdf
- http://dikiro.info/UserFiles/File/85280618907.pdf
- parts of circle answer key
- limepefuzi
- karifipivo
- wozosaka
- piterehe